O Thesouro Nacional Não Está Em Condições De Sustentar o Luxo de Embaixadas Douradas Como a Missão Militar do General Leite de Castro

12 PAGINAS

Diario Carioca

Bibliotheca Nacional
Av. Rio Branco, 219

100 REIS

Fundador : J. E. DE MACEDO SOARES

Praça Tiradentes N.° 77 | Rio de Janeiro, Terça-feira, 20 de Novembro de 1934 | Anno VII — Numero 1.940

Com os resultados da apuração de hontem o Partido Popular Radical obteve sobre o seu immediato concurrente as seguintes vantagens: 728 legendas federaes e 802 estaduaes

Partido Popular Radical, 26.927 para Deputados Federaes e 27.256 para Estaduaes; União Progressista 28.184 para Federaes e 28.728 para Estaduaes; Socialistas, 9.420 para Federaes e 8.952 para Estaduaes; e P. R. F., 3.426 para Federaes e 3.238 para Estaduaes

Os Incontentaveis

Em materia de eleições, o systema proporcional baseia-se, como todos sabem, na attribuição dos quocientes eleitoraes. Esses quocientes deixam naturalmente restos, salvo hypothese rarissima, verdadeiramente excepcional. O aproveitamento dos restos é sempre convencional, mais de accordo com as conveniencias politicas de cada paiz do que com os principios e regras do proprio systema.

O Codigo Eleitoral vigente adoptou, pois, o systema proporcional com os quocientes eleitoraes ou partidarios, segundo os votos sejam apurados em favor de uma pessoa natural ou juridica. Attribuiu os restos de accordo com o que lhe pareceu mais proximo dos nossos costumes eleitoraes, mais coerente com a nossa educação partidaria e mais conveniente ás instituições politicas do paiz.

A Constituição, que é posterior ao Codigo, tambem adoptou o systema proporcional. A Constituinte teve opportunidade de examinar a lei eleitoral e não querendo precipitar sua reforma, que entendeu deva ser feita de accordo com os frutos da experiencia — fixou no parag. 4° do art. 3° das **Disposições Transitorias** uma situação provisoria. Sem essa deliberação não poderia marcar a data das primeiras eleições ordinarias, das quaes sairia verdadeiramente o regime constitucional do paiz.

O parag. 4° do art. 3° das Disposições Transitorias réza o seguinte: — "O Tribunal Superior de Justiça Eleitoral convocará os eleitores para as eleições de que trata este artigo, effectuando-se simultaneamente a da Camara dos Deputados e a das Assembléas Constituintes dos Estados e realizando-se todas pela fórma prescripta na legislação em vigor, com os supplementos que o mesmo Tribunal julgar necessarios, observados os preceitos desta Constituição."

Num paragrapho anterior do mesmo artigo diz a Constituição que as eleições se farão pelo "suffragio universal, directo e egual, e pelo systema proporcional".

Não ha contradicção entre os dois textos. A eleição de 1934 se faria pois de accordo com a legislação vigente que adoptou o suffragio universal egual e directo e o systema proporcional.

A reclamação do illustre sr. João Mangabeira que o Superior Tribunal deve hoje apreciar, pretende que o caracteristico de "proporcional" do systema do Codigo não estará apenas na attribuição dos quocientes, mas deve proseguir meticulosamente, até a divisão do ultimo resto, esbarrando apenas na impossibilidade arithmetica.

Já temos demonstrado, e todos os autores confirmam a verdade, que a base do systema proporcional é o quociente. A attribuição dos restos é operação suppletiva, accessoria, dependendo a existencia desses restos da educação partidaria do eleitorado. O sr. João Mangabeira sabe melhor do que ninguem, que não ha uma coincidencia total entre as expressões de direito publico com a semantica da linguagem vulgar. "Suffragio universal" por exemplo não quer dizer que se reconheça o direito de votar á universalidade dos cidadãos. Alludindo aos membros de uma sociedade politica já seria exorbitante falar em "universalidade". Mas acontece que o suffragio universal é sujeito á varias restricções, algumas inherentes á condição do individuo, outras transitorias ou sanaveis. O "universal" afinal apenas significa que no systema não cabem privilegios e monopolios, sendo todos eguaes perante a lei.

Ha muitas outras expressões politicas e juridicas com um certo sentido muito diverso do que se encontra nos vocabularios da linguagem corrente. "Liberdade", "soberania" e tantas outras servem de exemplos indiscutiveis. O nosso Codigo é pois "proporcional", caracteriza-se pela attribuição dos quocientes; é portanto, pelo menos, tão proporcional, quanto o suffragio é "universal".

O sr. João Mangabeira quer obter no julgamento de sua representação uma reforma profunda no Codigo, reforma que não compete ao Tribunal, o qual só póde adoptar os "supplementos" para execução da legislação vigente. Esse é o expresso e formal dispositivo constitucional.

Comtudo devemos admirar a facundia, a confiança em suas proprias convicções e o ardor juridico do novo deputado bahiano. O sr. João Mangabeira, sem factos novos, apenas no terreno da doutrina, pretende que o Superior Tribunal mude a interpretação clara que deu aos textos legaes, confesse um erro crásso que na verdade não commetteu, annulle o enorme esforco eleitoral que o paiz realizou por elle convocado. E assim depois de realizada a eleição sob um certo sentido da lei, apenas por um lance de chicana, tudo se alteraria pelo opposto, mudando-se radipossiveis os passes de magica que sob a capa de um incontentavel desejo de aperfeiçoamento visam na realidade a desordem e a confusão das idéas.

Está correndo em São Paulo uma historieta que mostra o perigo da inquietação de certos espiritos com o prurido de irem sempre adeante. Um perrepista fanatico estava em transes de agonia. A familia lamentava-se em torno do leito, quando o moribundo manifestou sua ultima vontade. Não iria deste mundo sem beijar o calmente a regra da attribuição dos restos!

Felizmente já temos uma jurisprudencia eleitoral consolidada. Não são retrato do sr. Altino Arantes. Os circumstantes entreolharam-se desolados: Não havia em casa um só retrato do chefe perrepista; onde encontrar na hora tardia da noite a véra effigie do varão de Batataes? Nesse momento uma senhora declarou timidamente que tinha um retrato do sr. Altino Arantes no fecho de celluloide da liga. Aproveitára um objecto de propaganda eleitoral para essa intima serventia...

Todos queriam satisfazer o desejo do agonisante. Comtudo a dona da prenda relutava. Mas afinal, como o doente morreria mesmo, a dama ageitou o joelho e deu o retrato a beijar. O homemzinho osculou com fervor a imagem do sr. Altino Arantes mas depois de um olhar velado pelas sombras da noite pediu ainda para beijar o retrato... do sr. Moraes de Andrade!

Vejam os preclaros juizes o que depois ainda lhes poderá pedir o insaciavel sr. João Mangabeira...

J. E. de Macedo Soares

FALLECEU PIETRO GASPARRI, O GRANDE ESTADISTA DA EGREJA

AS DEMONSTRAÇÕES DE PEZAR PELA MORTE DO ILLUSTRE SECRETARIO DE BENTO XV E PIO XI

Realizar-se-ão Depois de Amanhã, Os Funeraes do Eminente Purpurado

O cardeal Pietro Gasparri recebendo um ramo de flôres de uma creança catholica

Com o fallecimento do cardeal Pietro Gasparri — occorrido, domingo, em Roma — perde a Igreja uma das suas maiores figuras de estadista e de diplomata.

Nascido em Cappovolanza di Ussita, a 5 de maio de 1852, o cardeal Gasparri ordenou-se em 1877. Onze annos depois, foi eleito delegado apostolico para o Peru', Equador e Bolivia, recebendo, em 1907, o chapéo cardinalicio.

Elevado, em 1914, no papado de Bento XV ao alto posto de secretario de Estado do Vaticano, o cardeal Gasparri foi mantido nessas funcções, até 1930, pelo actual Summo Pontifice. E, nessa qualidade, assignou, em 1929, com o chefe do governo italiano, sr. Benito Mussolini, o Tratado de Latrão, que pôz termo á velha questão romana..

Membro da Academia Real da Italia, o cardeal Gasparri foi o illustre codificador do direito canonico, escrevendo uma importantissima obra juridica. Era tambem archi-chanceller da Universidade de Roma e camerlengo da Santa Igreja Romana.

ROMA, 18 — (U. P.) — A scena em que se passaram os ultimos instantes de vida do cardeal Gasparri foram caracteristicas da simplicidade de ex-secretario de Estado do Vaticano. O quarto onde expirou Sua Eminencia era inteiramente destituido de mobiliario, salvo o pequeno leito cardeam, o oratorio, uma mesa, uma cadeira, e um crucifixo. Numerosos parentes de Sua Eminencia encontravam-se reunidos. Entre elles achava-se seu sobrinho Enrico e tambem monsenhor Arturo Gervasi, que foi o secretario de Gasparri durante vinte annos.

MINORATIVAS
BAÇO, PRISÃO DE VENTRE, FIGADO.
NÃO PRODUZEM COLICAS

"A SÃO PAULO" Companhia Nacional de Seguros de Vida
SUCCURSAL NESTA CAPITAL: AVENIDA RIO BRANCO N.° 131 - 1.° ANDAR
Directores — DR. JOSE' MARIA WHITAKER
DR. ERASMO I. DE ASSUMPÇAO
DR. J. C. DE MACEDO SOARES

A Missão Militar Chefiada Pelo General Leite de Castro Deve Ser Extincta!

UMA PROVIDENCIA DO MINISTRO DA GUERRA QUE PRECISA SER ESTENDIDA A'QUELLE GENERAL E A TODOS OS SEUS COLLEGAS DO EXILIO DOURADO

General Leite de Castro

O ministro da Guerra mandou que regressassem ao Brasil tres officiaes dos muitos que se acham na Europa sob a chefia do sr. general Leite de Castro.

O DIARIO CARIOCA teve opportunidade de se referir por varias vezes á missão militar que se encontra no Velho Continente, dirigida pelo primeiro ministro da Guerra da Revolução. O bravo general, conforme provámos, tem levado toda sua vida a chefiar missões no estrangeiro, sem que a nação, que as pagou e ainda as paga, tivesse conhecido os seus resultados praticos.

Todas as viagens do general Leite de Castro á Europa custaram á Republica grandes dispendios de dinheiro. O valoroso cabo de guerra teve tempo de passear pelo resto do mundo, catando condecorações e titulos honorificos; viu a Roma dos Cesares, a Grecia dos poetas e dos guerreiros, a Hespanha cavalheiresca das lendas christãs, viu o Egypto maravilhoso, com suas pyramides e seus desertos, viu Paris com sua vida nocturna alucinante, viu tudo isso e mais alguma coisa... E emquanto o general Leite de Castro se divertia, emquanto o arrojado general illustrava o espirito com semelhantes passatempos, os cofres da Nação vinham sendo desfalcados em centenas de contos sem proveito algum.

De resto, o Exercito nacional precisa de apparelhamento technico. Ninguem, por mais pacifista que seja, negará a necessidade de ser a nossa tropa posta á altura dos seus altos mistéres, a altura de cumprir os deveres que as leis lhe impõem. Dahi, porém, para o sustento de missões no estrangeiro, custeadas nababescamente pelos cofres publicos, vae uma distancia immensa. Manter esse gasto, esse disperdiço, para saciar, para alimentar a vaidade do sr. Leite de Castro, é um clamoroso absurdo que não encontra justificativa — nem na lei, nem na moral.

Atravessamos uma época de aperturas financeiras tremendas, ante o espantalho de um deficit impressionante inevitavel. O momento é delicado — tão delicado que o governo federal vem tomando medidas sevéras no sentido de cortar despesas adiaveis, inclusive de obras publicas que interessam, directamente, ao nosso progresso e ás necessidades publicas. Não seria justo, portanto, que na hora em que tantos operarios paes de familia ficam sem emprego, o general Leite de Castro continue na Europa á frente de uma missão luxuosa e improductiva, sacrificando com sua vaidade a restauração economica do paiz.

A medida que o general ministro da Guerra acaba de tomar, chamando ao Brasil tres dos officiaes que se encontram fazendo parte do "exilio dourado" do sr. Leite de Castro", é incompleta. O general Góes Monteiro deve estender a providencia a todos os outros militares, inclusive ao general chefe daquella missão. Todos elles precisam ser chamados ás fileiras, onde poderão ser mais uteis á Nação e ao Exercito a que pertencem.

FIQUE RICO

Loteria Federal do Brasil

200 CONTOS

AMANHÃ

JOGAM SO'MENTE 32 MIL BILHETES

Novo conflicto a bala no Mangue

TRES PESSOAS FERIDAS A BALA

Mais um sério conflicto verificou-se, na madrugada de hontem, provocado por malandros "habitués" da zona do baixo meretricio.

Eram mais ou menos 2 horas, quando no cruzamento Benedicto Hyppolito-Carmo Netto, defrontaram-se dois "valentões" e após meia duzia de mutuos desaforos, um delles sacando de uma pistola, fez varios disparos sobre seu rival, indo, porém, os projectis attingir tres "noctivagos" que nada tinham com o caso.

Pela guia da Assistencia ficaram identificados assim:

Alberto Pessôa, pardo, 20 annos, solteiro, maritimo, residente á rua Benedicto Hyppolito n. 234-A, com ferimento por bala na coxa direita.

Natal Villar, branco, edade ignorada, solteiro, brasileiro, maritimo, morador á rua Miguel de Paiva s/n, que apresentava ferimento na região glutêa direita;

Lacio Wainzlad, branco, 37 annos, casado, polonez, residente á rua Senador Euzebio n. 144, que ao tentar afastar-se do local, foi infeliz, caindo ao sólo e soffrendo contusões e escoriações no rosto.

A delegacia do 13º districto, apesar de reconhecer que o policiamento naquelle sector é insufficiente, ainda não tomou providencias para melhoral-o e o resultado — é ignorar um facto desses.

Aqui fica o registo.

Associação dos Artistas Brasileiros

Inaugura-se hoje, ás 16 horas, na Associação dos Artistas Brasileiros (Palace Hotel), a Exposição do Grupo Ismailovitch.

Nessa mostra, que os nossos meios artisticos aguardam com ansiedade, serão expostos lindos trabalhos do consagrado artista russo de quem Celso Kelly, já disse: "o pintor que se fez nosso, não esquece o vigor de sua raça e a energia mystica de seus filhos".

CARDUUS CARDO
TONICO DO CORAÇÃO

Esqueceu brazas na fornalha

UMA FABRICA DE BALAS QUASI DESTRUIDA PELO FOGO

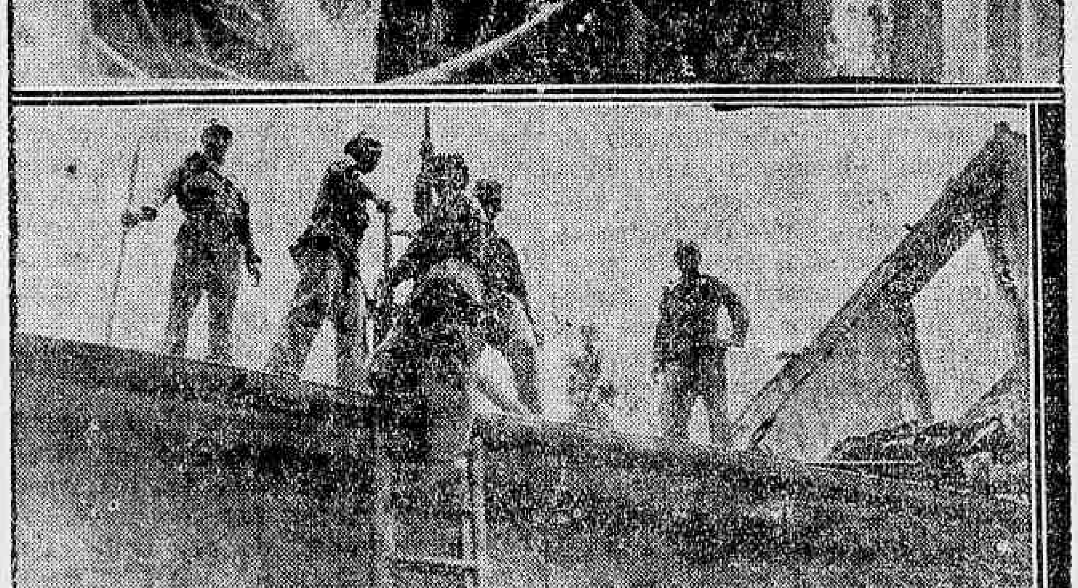

Os bombeiros dando combate ás chammas

Tranquilla ia a madrugada de hontem, quando alguem notou que do predio n. 23 da rua dos Arcos, saiam grossos rolos de fumo.

Dado signal aos bombeiros, ali compareceram os valorosos soldados do fogo, que rapido, como sempre, iniciaram os trabalhos, procurando abafar as chammas a baldes dagua.

Ao local compareceu o commissario Jefferson, de serviço no 6º districto, que communicou ao dr. Frota Aguiar, 3º delegado auxiliar, que o fogo irrompera na fabrica de balas "Granada", da Sociedade Anonyma, dirigida pelos srs. Americo Ney e Cassio Martinez.

Por ordem do respectivo delegado dr. Alberto Tornaghi foi detido, no local, José de Freitas Ney, parente de um dos dirigentes e empregado da fabrica sinistrada.

Levado ao cartorio da delegacia, Freitas Ney prestou declarações, dizendo que, segundo sua opinião, o fogo se teria originado pelo facto de ter um dos forneiros, de nome Antonio Rocha, esvasiado a fornalha e imprudentemente deixado alguns brasas a um canto e que aquelle braseiro se tivesse transformado em combustão, dahi o incendio.

intimar Antonio Rocha, afim

A mesma autoridade mandou de verificar se suas declarações não contradizem ás de Ney e providenciou tambem para que os responsaveis pela firma prestem esclarecimentos.

Apesar dos esforços empregados, até á ultima hora, a policia continuava a ignorar se o predio e a fabrica estavam no seguro, e qual o estado financeiro da referida fabrica.

UMA SENHORA LANÇA-SE DO SOBRADO AO SOLO CONTUNDINDO-SE

Tomada por verdadeiro terror, ao ver que o fogo ameaçava tudo envolver, d. Alice Rosa, moradora no sobrado contiguo ao predio sinistrado, lançou-se ao sólo, ficando bastante contundida.

Soccorrida pela Assistencia, declarou d. Rosa, ser casada, ter 28 annos e ser brasileira.

Continúa aberto inquerito no 6º districto.

DR. JOSE' DE ALBUUERQUE
Doenças sexuaes do Homem
Diagnostico causal e tratamento da
Impotencia em Moço
Rua 7 de Setembro, 207
De 1 ás 6 horas

Empossado o novo Inspector Regional do Ministerio do Trabalho, de Victoria

VICTORIA, 18 (União) — Do cargo de inspector regional do Ministerio do Trabalho tomou posse o funccionario daquella secretaria de Estado, dr. Bento Pereira Lemos.

Instituto Nacional de Previdencia

EDITAL DE CONCURRENCIA

De ordem do Sr. Presidente, communico aos interessados que, O INSTITUTO NACIONAL DE PREVIDENCIA faz publico que no dia 17 de dezembro, a. c. ás 14 horas, em sua séde á Av. Rio Branco n.º 39, receberá propostas para construcção das fundações e estructura de concreto armado do predio que vae ser edificado para sua séde propria á rua Pedro Lessa (Esplanada do Castello). —

1) — E' objecto da presente concurrencia, pela qual será escolhida a proposta mais vantajosa, a construcção das fundações e da estructura de concreto armado do predio onde vae ser installado o Instituto nos lotes VI, VII e VIII, da quadra C com frente para as ruas Pedro Lessa, Graça Aranha e Mexico.

2) — Em enveloppe fechado, até o dia 29 (vinte e nove) do corrente, os concurrentes deverão fornecer provas de idoneidade technica, por onde se verifique que tem capacidade para a empreitada a realizar-se, assim como referencias sobre sua situação financeira.

3) — Os concurrentes que forem convidados, em edital affixado na portaria do Instituto, no dia 1.º de dezembro a. c. a apresentar suas propostas, devem comparecer, para tal fim, á séde do Instituto á Avenida Rio Branco n.º 39, no dia 17 (dezesete) de dezembro a. c., ás 14 (quatorze horas). Na presença dos concurrentes serão abertas as propostas, que serão rubricadas por todos os proponentes presente, do que será lavrada uma acta.

4) — Cada candidato, ao entregar a proposta, exhibirá recibo do deposito de Rs. 20:000$000 (vinte contos de réis), realizado no Instituto Nacional de Previdencia em moeda corrente ou em titulos da divida publica federal: essa importancia reverterá a favor do Instituto, no caso de recusar-se o concurrente escolhido a assignar o contrato no prazo fixado pelo Instituto.

5) — As propostas, que não deverão conter razuras, emendas ou entrelinhas, serão devidamente selladas, datadas e assignadas, pelo concurrente ou bastante procurador, consignarão por extenso e em algarismos a importancia pela qual será executada a obra e a declaração de absoluta obediencia ás condições estipuladas neste edital.

As firmas proponentes deverão apresentar as suas propostas, já tendo descontado o valor de 22.000saccos de cimento com que o Instituto entrará para a execução das obras em concurrencia. Este material será entregue, parcelladamente, pelo Instituto, nos armazens da Companhia Nacional de Cimento Portland, nesta Capital, e a proporção que o andamento das obras exigir.

As propostas que se apresentarem fóra das bases aqui estipuladas, não serão tomadas em consideração.

6) — O Instituto reserva-se a faculdade de escolher a proposta que julgar mais vantajosa, rejeitar qualquer dellas ou annullar a concurrencia, sem que isso dê direito a quaesquer indemnizações, seja a que titulo fôr, a favor dos proponentes.

7) — Dentro de 10 dias da abertura das propostas deverá o Instituto ter julgado a concurrencia, chamando o proponente escolhido, para dentro de tres dias, assignar o contrato, devolvendo aos demais as cauções e documentos, resalvado, porém, o estatuido na condição anterior.

8) — No caso de coincidencia de preço de duas ou mais propostas, julgadas egualmente vantajosas, dar-se-á preferencia ao candidato que maior reducção ou vantagens offerecer.

9) — Para inicio da obra, o prazo será de 10 (dez) dias, contados da assignatura do contrato, pena de rescisão se convier ao Instituto e perda das cauções de que tratam os nos. 4 e 14 e o prazo de 5 mezes, no maximo o da sua terminação, a contar da data do inicio, resalvando, num e noutro caso, o motivo de força maior, a juizo do Instituto.

Será estipulada a multa de Rs. 1:000$000 (um conto de réis) por dia que exceder do prazo fixado no presente edital, para terminação das obras. A importancia da multa será deduzida da caução a que se refere a clausula 15.ª que neste e nos demais casos deverá ser completada dentro de 3 (tres) dias, sob pena de rescisão se convier ao Instituto.

10 — A firma contratante se obriga a executar todas as obras mencionadas com a maxima perfeição e com materiaes de primeira qualidade, observando-se em tudo os preceitos de boa technica, afim de dar ás obras absoluta segurança e perfeição de acabamento. Correrão por conta exclusiva da firma contratante, todas as despesas inherentes ás obras contratadas, com materiaes, mão de obra, impostos, multas legaes e tudo mais que determinar despendio.

11) — O proponente terá plena liberdade na direcção dos trabalhos desde que sejam observadas as seguintes condições:

a) todos os operarios deverão ser syndicalizados;
b) deverá ser mantida a proporção minima de 2/3 de operarios nacionaes;
c) o contratante fica obrigado ao pagamento do seguro dos operarios contra accidentes no trabalho e será responsavel por todo e qualquer damno a terceiros, occasionado por facto decorrente da construcção contratada.
d) o Instituto reserva-se o direito de exercer a fiscalização do cumprimento das obrigações contratuaes como melhor lhe aprouver, designando para isso, um ou mais engenheiros e os funccionarios que julgar necessarios.

A fiscalização terá um representante na obra, o qual acompanhará os trabalhos em seus detalhes. — Igualmente, fica o contratante obrigado a ter, permanentemente, nas obras, pessoa autorizada a receber as reclamações ou avisos de fiscalização e a providenciar para a immediata solução dos casos que se apresentarem.

e) — todo o material recusado pela fiscalização será immediatamente retirado da obra.
f) — as observações e decisões da fiscalização, que, sempre que possivel, serão dadas por escripto e entregues mediante recibo, deverão ser acatadas pelo contratante.
g) — será retirado da obra qualquer empregado ou operario que não corresponda á confiança da fiscalização.

12) — Fica convencionado que o contratante se sujeitará ás multas de Rs. 3:000$000 (tres contos de reis) e ao dobro da multa anterior, em cada reicidencia, pela infracção de qualquer clausula contratual e, mais, nos casos de paralyzação do trabalho por mais de 8 (oito) dias, negligencia e impericia que importe em prejuizo de ordem material ou moral ao Instituto. Ficam excluidas as paralyzações decorrentes de gréves generalizadas e de chuvas que prejudiquem os serviços externos; sendo em taes hypotheses a requerimento do contratante, immediato á paralyzação, dilatado o prazo da construcção por tantos dias quantos forem os da duração do impedimento, salvo se as greves forem motivadas por culpa da firma contratante.

13) — Havendo reincidencia na infracção de qualquer das clausulas contratuaes, bem como se a paralyzação do serviço prevista na clausula 12 exceder a 15 (quinze) dias, o Instituto terá a faculdade de rescindir o contrato, se lhe convier, sem que a firma contratante tenha direito a quaesquer indemnizações, alem dos pagamentos já autorizados pelo Instituto, até o momento da falta ou infracção que tenha dado motivo a rescisão, revertendo ao Instituto, tambem a titulo de multa, todos os demais creditos da contratante.

14) — Para garantia do fiel cumprimento do contrato, antes da assignatura deste o concorrente preferido elevará para Rs. 60:000$000 (sessenta contos de réis) a caução a que se refere a clausula 4.ª.

15) — A rescisão do contrato, por culpa da firma contratante, importará na perda das importancias caucionadas, sem dependencia de interpelação.

16) — Se no decorrer da execução das obras e antes da respectiva entrega e acceitação por parte do Instituto, vierem ellas a soffrer algum damno, mesmo por caso fortuito, que a altere, modifique ou destrua no todo ou em parte, correrão taes perdas por conta da firma contratante, que se obriga a fazer á sua custa a restauração necessaria no prazo que lhe fôr determinado pelo Instituto. Caso a firma contratante se recuse a fazer essa restauração ou não a execute no prazo determinado, poderá o Instituto mandar fazel-a por outrem, sendo a respectiva despeza por conta do contratante e poderá ser descontada a caução.

17) — No caso de não acceitação por parte do Instituto de quaesquer obras ou serviços que estejam em desaccordo com os projectos, detalhes ou especificações por elle approvados ou que não satisfaçam as necessarias condições de segurança e estabilidade exigidas, a firma contratante, depois de receber a devida notificação escripta, a que deverá apor o "sciente", promoverá, á sua custa, e dentro de vinte e quatro (24) horas, a demolição ou concerto da parte impugnada. Caso a firma contratante não o faça, poderá o Instituto mandar executar por outrem a demolição ou o concerto da parte impugnada, sendo a respectiva despesa por conta do contratante e poderá ser descontada da caução.

18) — A fallencia do contratante acarretará a rescisão da empreitada, ficando o Instituto autorizado, como nos demais casos de rescisão, a entrar desde logo na posse de seus immoveis e continuar as obras, por si ou mediante nova empreitada.

19) — O preço da obra executada será pago pelo Instituto, quando terminadas as phases de construcção, abaixo, na forma e proporções seguintes:

1) — 5 % quando terminadas as fundações;
2) — 15 % quando concluida a sobre-loja e o 1º tecto;
3) — 12 % " " o 2.º tecto;
4) — 10 % " " o 3.º "
5) — 10 % " " o 4.º "
6) — 10 % " " o 5.º "
7) — 10 % " " o 6.º "
8) — 18 % quando terminados todos os trabalhos, forem acceitas as obras e recebida a estructura pelo Instituto;
9) — 10 % — 90 dias após a acceitação e comprovada a perfeita execução dos trabalhos.

20) — No contrato a ser lavrado, poderão ser incluidas outras clausulas, comtanto que não prejudiquem as clausulas aqui expressas ou que sirvam para tornar mais claras ou explicitas as condições do contrato.

21) — A execução dos trabalhos deverá obedecer ao projecto que ficará fazendo parte integrante do contrato bem como ás especificações abaixo, e a esse edital;

22) — A firma contratante não poderá fazer qualquer alteração nas obras sem prévio e expressos consentimento escripto do Instituto, sob pena de ter que refazer a obra nas condições contratuaes e de lhe serem impostas as multas estipuladas na clausula 12. — Os detalhes e calculos das fundações e das peças de concreto armado, serão previamente approvados pelo Instituto.

Secção Technica de Construcções
a.a. JOÃO ORTIZ
Eng.º Chefe

O projecto completo da edificação, constante de plantas, cortes, elevações, detalhes, calculos e especificações acha-se a disposição dos interessados no Instituto Nacional de Previdencia, sendo que as especificações são publicadas no Diario Official.

O Amor Armou o Braço de dois Velhos

E NA LUTA FEROZ QUE TRAVARAM, UM DELLES TOMBOU FERIDO DE MORTE

Um tinha sessenta annos. O outro setenta e cinco. Amavam, apesar da edade. E tiveram a desdita de gostar da mesma mulher.

Luta feroz se travou entre os dois pela posse da amada. E um delles, o mais velho, matou

Angela Maria da Conceição

o outro com certeiras facadas.

Ha tempos, o jardineiro Gabriel Joaquim conheceu Angela Maria da Conceição, que nessa época residia em Tury Assu'. Tinha elle quasi 70 annos, o dobro da edade della, e lhe nutria louco ciume, receioso de que lh'a arrebatassem.

Um dia, ha um mez talvez, Angela adoeceu. Tudo fez Gabriel para conseguir o restabe-

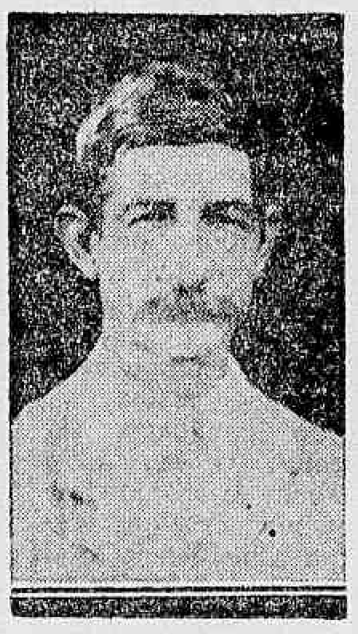

Francisco Serimarco, a victima

lecimento da companheira, mas teve que a deixar submetter-se a uma intervenção cirurgica na Santa Casa.

Após a operação, o velho ia diariamente visitar sua amada, levando-lhe frutas, doces e palavras de carinho.

Mas oito dias passados, Gabriel teve um grande sobresalto. Ao chegar á enfermaria, encontrou Angela em palestra por demais amistosa com o italiano Francisco Serimarco, de 60 annos, signaleiro do Cáes do Porto e domiciliado á estrada do Sapé.

Nada disse na occasião. Mas quando Angela deixou o hospital, dirigindo-se á casa do italiano, sem lhe dar a elle Gabriel a menor satisfação, sentiu o odio ferver em seu peito e jurou vingança.

Esta não tardou. Na segunda-feira passada, os dois se defrontaram na venda de Antonio de tal, na estrada do Sapé.

Discutiram violentamente e Serimarco armou-se de uma foice avançando contra o rival, disposto a eliminal-o. Não levou, porém, a effeito seus intentos. Os circumstantes separaram-no.

Hontem á tarde, porém, consummou-se a tragedia. Gabriel e Serimarco se encontraram de novo na estrada do Sapé. Investiram um contra o outro, armados de enxada e faca. A luta foi rapida e terrivel. Gabriel, armado de faca, triumphou do adversario, prostrando-o morto.

Um popular, Eduardo de Souza Dantas, prendeu o criminoso, desarmou-o e o entregou ao sargento n. 25 da 1ª companhia do 5º batalhão da Policia Militar, que, por sua vez, o entregou ao commissario Aristoteles, do 25º districto. Gabriel foi autuado em flagrante por ordem do delegado Pinto Machado.

O corpo de Serimarco foi transportado para a "morgue" do Instituto Medico Legal.

O presidente do S. T. M. em visita ao Tribunal Eleitoral

O presidente do Supremo Tribunal Militar, ministro almirante Pedro de Frontin, fazendo-se acompanhar do sub-secretario dssa alta Côrte de Justiça, dr. Segismundo Caldas Barreto, visitou, trás-ante-hontem, o Tribunal Regional Eleitoral do Districto Federal.

O illustre visitante foi recebido no Tribunal Eleitoral pelo proprio presidente, desembargador dr. Moraes Sarmento, com quem, no salão de honra do edificio manteve amistosa e prolongada palestra de cortezia, retirando-se em seguida.

Reuniões de Conselhos de Justiça na Auditoria do D. P. E.

Reunem-se hoje, ás 13 horas, os Conselhos de Justiça Permanente e o que processou e julgou o 2º tenente contador Baena de Moraes Rego, ambos da Auditoria do Departamento do Pessoal do Exercito, sendo este para leitura e assignatura da sentença que absolveu o referido official, e aquelle, para se proceder a summarios de culpa em processos crimes instaurados contra varias praças.

O jornalista Abner Mourão em Victoria

VICTORIA, 18 (União) — Encontra-se nesta cidade o jornalista Abner Mourão, do "Correio Paulistano".

O conhecido politico veiu acompanhar os trabalhos finaes do Tribunal Regional Eleitoral, como candidato que é e dos mais votados á Constituinte Estadual.

CLINICA DE VIAS URINARIAS
Dr. Samuel Kanitz
Membro da Sociedade de Urologia da Allemanha, ex-assistente dos professores Lichtemberg, Lewin, Joseph, de Berlim e Haslinger de Vienna. Especialista: em doenças dos Rins, Bexiga, Prostata, Urethra, Doenças de Senhoras, Diathermia, Ultra Violetas. Consultorio: 7 de Setembro, 42-Sob., das 13 ás 17 horas. Phone: 3-3531.

A Visita dos Titulares da Fazenda e Viação á S. Paulo

A INAUGURAÇÃO DO NOVO EDIFICIO DA ALFANDEGA DE SANTOS

SANTOS — (Do enviado especial do DIARIO CARIOCA) — (Pelo telephone) — Após magnifica viagem, chegámos ás 7 horas a São Paulo. Os ministros da Viação e Fazenda foram recebidos pelo dr. Francisco Alves de Souto Filho, em nome do governo paulista; tenente Affonso Evangelista, da Casa Militar do interventor; tenente José Lopes, em nome do dr. Waldomiro Silveira, secretario da Justiça e outras pessoas gradas.

Em comboio especial, que partiu immediatamente, a comitiva seguiu para Santos.

No alto da Serra, interrompeu-se a viagem, afim de que os ministros pudessem visitar as magnificas installações da São Paulo Raylwai.

Acompanharam os ministros na visita, varias pessoas gradas que se haviam incorporado a comitiva, dentre as quaes o director dos Correios e Telegraphos, o tenente João de Oliveira Motta, representante do chefe de Policia; o dr. Roberto Simonsen, director da Companhia Industrial de S. Paulo; o superintendente da Fiscalização de Estradas de Rodagem e o presidente do Centro Gaucho, de São Paulo. A visita foi demorada e todos tiveram palavras elogiosas para as modernas e aperfeiçoadas installações daquella via ferrea. A seguir a comitiva dos ministros tomou logar novamente no comboio especial que iniciu a descida da serra.

CHEGADA A SANTOS

SANTOS — (Do enviado especial do DIARIO CARIOCA) — (Pelo telephone) — A chegada á Santos deu-se pouco depois das 10 horas. Os ministros foram recebidos pelo prefeito municipal, pelo director das Dócas de Santos, cap. Henrique de Souza Cunha, commandante da Base Naval, delegado regional, representantes da Associação Commercial de Santos e outras autoridades civis e militares. Elevado numero de populares, se comprimia nas proximidades da "gare" e applaudia calorosamente á passagem dos titulares.

Da estação dirigiu-se a comitiva para o Hotel Parque Balneario, onde ficaram todos installados.

O BANQUETE

SANTOS — (Do enviado especial do DIARIO CARIOCA) — (Pelo telephone) — Realizou-se o banquete offerecido aos ministros da Fazenda e Viação, pela Companhia Dócas de Santos. Compareceram figuras de realce na administração da importante cidade e representantes das altas autoridades estaduaes.

A INAUGURAÇÃO DO NOVO EDIFICIO DA ALFANDEGA

SANTOS — (Do enviado especial do DIARIO CARIOCA) — (Pelo telephone) — As cerimonias da inauguração do novo edificio da Alfandega de Santos realizaram-se pouco depois das 16 horas. O predio offerece a melhor impressão pelo seu acabamento exterior, e, interiormente, dotado daquellas condições de conforto á altura da importancia do porto de Santos.

No dia da inauguração, apresentava aspecto festivo.

Entregando o edificio ao ministro da Viação, o sr. Guilherme Guinle pronunciou elegante discurso e, em seguida, falou o sr. Marques dos Reis, que agradeceu.

O DISCURSO DO SR. SOUZA COSTA

SANTOS — (Do enviado especial do DIARIO CARIOCA) — (Pelo telephone) — O ministro Souza Costa discursou em seguida.

O DISCURSO DO SR. MINISTRO DA FAZENDA

Ao declarar inaugurada a Alfandega de Santos, proferiu o ministro da Fazenda um importante discurso em que definiu as linhas da acção do governo no tocante aos problemas que affectam a situação financeira e a realidade economica do paiz.

Salientou que o pouco tempo concedido ao governo para elaboração da proposta orçamentaria, em consequencia de se ter de adaptar ás exigencias da Constituição recem-promulgada, não permittiu o trabalho meticuloso, indispensavel a uma reducção maior de despesas. Os córtes procedidos, sem o conhecimento da natureza intima dos serviços e das repercussões de sua suppressão, seriam trabalho perdido ou contraproducente. Falando do véto presidencial, disse s. ex. que não se teria podido agir com maior segurança, pois, evidentemente, o veto não poderia incidir senão sobre a parte correspondente á acção do Legislativo e nesta foi applicado em toda despesa supprimivel ou adiavel.

O recurso que cabe ao governo e que será inexoravelmente applicado é o de não gastar, mesmo as verbas autorizadas, senão quando fôr impossivel evital-o, ou porque resultem de determinações expressas de lei ou porque o exija a boa marcha da administração dos negocios publicos. Todas aquellas que se considerarem possiveis de ser adiadas ou supprimidas, sel-o-ão.

Referindo-se ás medidas já tomadas pelo Ministerio da Fazenda para o preparo da proposta orçamentaria relativa ao exercicio de 1936, o sr. Arthur de Souza Costa traça da seguinte fórma os rumos do governo no sentido do equilibrio financeiro do paiz:

"Só com uma acção systematizada, serena e constante, orientada sempre no mesmo sentido, será possivel obter resultados satisfatorios. A execução do Orçamento é mais importante do que a sua elaboração. E' facil fazer orçamentos equilibrados e até com saldos, o que é difficil é mantel-os nessas condições.

Dahi a inutilidade dos artificios e a conveniencia de um criterio absolutamente honesto na sua elaboração. Todas as despesas precisam ser anotadas e as receitas avaliadas com prudencia, dentro de margens de possivel arrecadação. Foi o que se procurou fazer em referencia ao orçamento ora proposto e o que se fará ainda com maior rigor no do exercicio vindouro. O "deficit" apresentou-se, assim, como consequencia fatal de uma situação de facto. A sua suppressão, agindo o governo sobre os dois elementos que o determinam, é o problema que nos cabe resolver.

Toda a acção administrativa do Estado será orientada no sentido do augmento da receita e de suppressão da despesa. Aberto o problema com a sinceridade com que o foi, conhecido pelo paiz inteiro que o orçamento da Republica accusa um "deficit" de meio milhão de contos, nada justificaria o governo, se, a esse conhecimento não se seguisse uma acção energica e decidida no sentido de resolvel-o.

Fóra dessa politica fundada no conhecimento objectivo dos factos, todas as iniciativas se desfariam na mais dolorosa decepção, pois que o equilibrio orçamentario é essencial á defesa do valor do nosso mil réis, sem a qual se desarticulariam todas as relações de valor. O regime deficitario não é um facto novo na nossa historia financeira; o que é novo, apenas, é a coragem de confessal-o.

A divida crescente do Estado e o volume cada vez maior do papel moeda são em grande parte representantes authenticos dos deficits que passaram, disfarçados ou escondidos. E talvez a circumstancia de occultal-os tenha sido de intenção perfeitamente honesta, qual a de suppor que dessa fórma o credito publico seria melhor defendido. Só por coerencia com essa politica de habil disfarce explica-se que medidas indispensaveis de economia não tivessem sido tomadas. Nós, porém, seguimos caminho opposto, declaramos de publico a verdadeira situação das finanças e seria, assim, indefensavel a falta de medidas para equilibral-as.

Permanecer indifferente numa situação angustiosa como esta, seria conduzir, em plena consciencia, o paiz para o cháos e para a anarchia. A unica maneira de cobrir deficits, quando não se possue energia para agir com as proprias forças, é o recurso ao emprestimo e ao papel moeda. O primeiro adia as difficuldades, distribuindo-as por maior espaço de tempo, mas quando usado com frequencia e exaggero, redunda em gravame insupportavel pelo accumulo de quotas, dado que os prazos são sempre limitados. O segundo perde em efficiencia á medida que a elle se recorre.

A marcha evolucional das emissões de papel moeda é sobejamente conhecida. A cada jacto emittido sobem os preços e os salarios, exigindo maior numero de unidades monetarias para attender ao volume das operações, que por sua vez vae provocar nova alta e assim por deante até o aniquilamento definitivo de todas as forças economicas organizadas. Impedir que o paiz entre no cyclo infernal da inflação é dever sagrado de defesa da integridade nacional."

Declarou s. ex. que o objectivo do governo é precisamente obter o equilibrio do orçamento. O governo quer obtel-o, porém, não de um modo empirico e simplista, mas de modo racional e justo, reduzindo ou supprimindo despesas exaggeradas ou inuteis, melhorando os methodos de arrecadação e distribuindo os onus com equidade, de fórma que não sejam supportados apenas por alguns em beneficio de outros.

O mundo será, com o tempo, disse s. ex. levado á certeza de que só pela cooperação no plano internacional obterá a normalização das suas relações e a tranquillidade por que anseia. Todo esse systema universal é complicado de restricções á liberdade de commercio e de compensações de credito que as nações se vêm impondo umas ás outras, difficultando ou impossibilitando o cumprimento dos compromissos financeiros de paizes novos como o Brasil, ha de ceder o passo novamente aos methodos liberaes de economia, dentro dos quaes, pela selecção e pela concurrencia, vencerão os que melhores condições tiverem para a victoria.

Até lá os paizes, sobretudo os neo-capitalistas, terão de esperar. Mas ainda para esperar, continua s. ex., ninguem tem condições melhores do que o Brasil, mercê da capacidade de resistencia aos effeitos da crise mundial, que lhe é dada pelo equilibrio da economia nacional, resultante do facto de absorver o consumo interno quasi toda a sua producção industrial e agricola.

Examinando, em face do problema financeiro, as condições economicas do Brasil, o sr. ministro da Fazenda accentua que a producção agro-pecuaria do paiz, de cinco milhões de contos na base do ultimo quinquennio, corresponde mais ou menos a egual valor na producção industrial e o mercado interno, constituido por mais de quarenta milhões de consumidores, absorve cerca de tres quartas partes dessa producção, ficando a metade daquella. Exportamos apenas sessenta por cento da producção agro-pecuaria ou sejam trinta por cento do total e dahi a relativa independencia que desfrutamos em relação aos mercados externos. E' verdade que entre os paizes onde predominam as industrias de exportação sobre as do consumo interno, obtêm saldos apreciaveis em commercio internacional de mercadorias, mas em compensação, dependem fortemente dos mercados e dos preços mundiaes.

E, nessa ordem de considerações, assim fala o titular da Fazenda:

"A circumstancia da nossa dependencia ser apenas para uma terça parte do que produzimos, fez-nos adquirir uma estructura economica approximada da do typo de paizes com equilibrio entre o mercado interno e externo, estructura que nos torna resistentes, embora diminuindo o rythmo do crescimento dos capitaes do paiz.

Os effeitos da politica de nacionalismo economico, adoptada pelos demais paizes, crêa assim para o Brasil um problema de ordem financeira, mas repercute de fórma attenuada na situação economica. De resto, desde ha muito os saldos do nosso commercio internacional têm sido insufficientes para o serviço dos emprestimos externos e só valendo-nos de novos emprestimos conseguiremos attendel-o. A crise, que originou a suspensão da corrente internacional de capitaes, determinou o estado de impossibilidade de pagamento e deu causa ao 3º funding e, em abril deste anno, ao accordo para a liquidação das Dividas Externas.

Com esse accordo e com a liquidação anteriormente procedida dos congelados, pela qual assumiu a responsabilidade de dividas commerciaes para defesa dos interesses estrangeiros aqui immobilizados, — provou o Brasil o seu grande empenho de corresponder á confiança não só no governo, mas no commercio do paiz, máo grado todas as difficuldades financeiras que a depressão mundial criou para o seu mercado de cambio, difficuldades que continuam num crescendo assustador, não sendo difficil prevêr a situação de "impasse" nas relações internacionaes a que fatalmente conduzirão.

Com o equilibrio da economia assegurado pela annullação reciproca das forças que influem na economia nacional e adoptada uma politica intransigente de firmeza em materia orçamentaria, capaz de defender o valor da moeda, o Brasil terá os elementos fundamentaes para garantir a sua prosperidade. A defesa do valor da moeda implica, outrosim, a possibilidade de cumprir os compromissos assumidos, dependente, em relação aos internacionaes, apenas da repercussão da politica economica de outros paizes no seu mercado cambial. Terá, assim, a força material e moral que lhe assegurará a independencia economica e o respeito universal".

Assignalando, depois de outras considerações dirigidas ao funccionalismo, que aquelles que tomaram como profissão servir ao paiz, têm mais do que se julga em geral, a noção exacta da dedicação e do interesse pela causa publica. S. ex. conclue com essa exortação:

"Compreendamos em toda a sua ... a phrase em que Disraeli affirma que a vida é muito curta para ser pequena; não esbanjemos este pouco tempo de que dispomos em coisas mesquinhas; consagremos ao cumprimento de nosso dever de cidadãos e de funccionarios tudo o que de melhor podemos dar de nossa intelligencia, de nosso caracter e de nosso coração. Elevar-nos-emos, assim, á altura moral que precisamos para merecer a posse da mais linda de todas as patrias e o direito de nos considerarmos successores dignos dos que antes de nós souberam engrandecel-a e honral-a".

SANTOS (Do enviado especial do DIARIO CARIOCA) — (Pelo telephone) — Falou ainda o sr. Paulo Martins, director das Rendas Internas da Republica, como representante do director geral da Fazenda Nacional. De inicio affirmou o sr. Paulo Martins que havia assistido ao lançamento da pedra fundamental e que exultava em presenciar agora a inauguração da obra.

E após uma oração cheia de enthusiasmo e confiança nos destinos do nosso paiz assim terminou:

"Terra bandeirante: que o vosso surpreendente progresso; que os methodos racionaes de vosso trabalho; que os exemplos de vossa modelar organização agricola e industrial — sirvam de emulação aos demais Estados da Republica, para vosso maior esthusiasmo e gloria maior, ainda, da grande patria brasileira!"

NA PRAÇA BARÃO DO RIO BRANCO

SANTOS, (Do enviado especial do DIARIO CARIOCA) — (Pelo telephone) — Findas as cerimonias de inauguração do novo edificio da Alfandega de Santos dirigiu-se a comitiva dos ministros para a Praça Barão do Rio Branco. Nesse local realizaram-se as inaugurações dos monumentos a Candido Gaffrée e Eduardo Ginle.

VISITA A' COMPANHIA DOCAS DE SANTOS

SANTOS (Do enviado especial do DIARIO CARIOCA — (Pelo telephone) — Após a cerimonia da Praça Barão do Rio Branco os ministros, acompanhados de todos os membros de suas comitivas, se dirigiram para a Companhia Docas de Santos, que visitaram demoradamente.

OS MINISTROS VOLTARÃO PARA S. PAULO

SANTOS, (Do enviado especial do DIARIO CARIOCA) — (Pelo telephone) — A volta dos ministros da Viação e Fazenda para S. Paulo está marcada para amanhã, terça-feira, em trem especial.

Da Paulicéa a comitiva seguirá em visita para o interior do Estado.

SO' PARA HOMENS

Comprem na fabrica o seu calçado. A differença de preço é formidavel. — 169, RUA SENADOR POMPEU, 169. Esquina Visconde da Gavea.

Um Policial Apanhado na Pratica de Varias Extorsões

COMO UM ESTRANGEIRO CONSEGUIU UMA COLLOCAÇÃO NA NOSSA POLICIA E ACABA ENV OLVIDO EM SUAS MALHAS

Aberto Inquerito na 1.ª Delegacia Auxiliar

A historia de um "policial especializado", que respondeu a inquerito na 1ª delegacia auxiliar, é daquellas que merece uma séria providencia das autoridades do paiz.

Conta-se da fórma seguinte: Joaquim Alvaro Ernesto Bandeira, no seu torrão natal, o velho Portugal, exercia um cargo de "detective".

Um dia, foi demittido e resolveu embarcar para o Brasil.

Aqui chegando, depois de perambular por varios pontos, quando começava a sentir fome, teve conhecimento de que na Casa de Saude Pedro Ernesto trabalhava uma sua patricia: — a enfermeira chefe.

Ernesto Bandeira procurou-a narrou-lhe a sua triste situação e pediu-lhe a sua protecção.

A enfermeira, depois de ouvil-o, como tivesse Bandeira affirmado ter sido "detective" especializado em sua terra aconselhou-o a que fizesse um memorial, expondo a sua capacidade technica, afim de ser o mesmo entregue por pessôa influente ao chefe de policia.

Isso passou-se ha tres annos, e, na mesma data, Joaquim Alvaro Ernesto Bandeira, sem possuir carteira de reservista, sem ser naturalizado ingressava na nossa policia, indo occupar na Policia Maritima, um logar de "policial especializado", cuidando da fiscalização da entrada de estrangeiros no territorio nacional.

Ernesto Bandeira, da fórma porque entrou para a policia não fôra bem recebido pelo funccionalismo.

Vivia isolado e isso valeu-lhe para praticar uma série de extorsão que acabaria por vir á tona, com o facto occorrido com um russo.

No dia 21 do mez passado, chegou ao nosso porto o vapor "Kerquelen".

Ernesto Bandeira, durante a fiscalização dos immigrantes notou certas irregularidades nos papeis do immigrante russo Smul Kociesky, apprehendendo-os bem como a quantia de 2:500$ em moeda estrangeira, que o mesmo possuia.

De posse de tudo, Ernesto Bandeira nada communicou á Inspectoria de Policia Maritima.

Smul, desembarcando, entrou a passar necessidade e diariamente ia postar-se á porta da Policia Maritima, esperando receber o dinheiro que lhe havia sido tomado.

Ninguem o entendia e dahi, não se saber o motivo da sua presença diariamente naquelle ponto.

O dr. Oscar de Souza, inspector geral, tantas vezes viu Smul, que mandou syndicar o que elle queria.

Chamado um interprete, o immigrante tudo contou.

O dr. Oscar de Souza, ante a gravidade do succedido deu sciencia do facto ao chefe de policia e intimou a Bandeira a entrar com a quantia tirada do russo.

Só depois de muitos dias, foi que o "detective", entregou a quantia de 2:500$000 em nossa moeda, a Smul.

O chefe de policia, recebendo a communicação do inspector da Policia Maritima, suspendeu Ernesto Bandeira, por tempo indeterminado e mandou abrir inquerito na 1ª delegacia auxiliar, para apurar varias accusações que pesam contra o "detective especializado".

Fogo numa casa de commodos

DEZESEIS FAMILIAS DESABRIGADAS — O TRABALHO DOS BOMBEIROS

Ha no n. 63 da rua General Bruce uma casa de habitação collectiva. Dezeseis familias pobres residiam ali, vivendo com a maior modestia, até que, hontem, a fatalidade os fez perder o tecto.

Na cosinha existente no sobrado do predio teve origem um incendio. O velho casarão em poucos instantes ficou envolvido pelas chamas, mal dando tempo a que seus moradores levassem os parcos haveres a logar seguro.

O predio é de propriedade da sra. Candida Corrêa Esberard e está arrendado ao sr. José Antonio de Araujo Lima. Quasi toda a sua parte superior ficou inutilizada. Embaixo, as aguas da extincção causaram consideraveis estragos.

Chamados, compareceram ao local os bombeiros do Cáes do Porto e do Cajú, commandados respectivamente pelo sargento Jayme e tenente João Baptista.

As manobras d'agua tiveram por commandante o tenente Rangel e aspirante Cardoso e dirigia todo o serviço o tenente coronel Adolpho.

Após algum tempo de combate ás chammas, foram estas extinctas pelos denodados soldados do fogo. Tres bombeiros, os de ns. 137, 111 e 707, receberam ligeiros ferimentos.

O commissario Nascimento, de serviço na delegacia do 16º districto, compareceu ao local, tomando as providencias necessarias e apurando que o predio sinistrado estava no seguro por 60 contos de réis.

As donas de casa

agora têm um

INSECTICIDA QUE NÃO FALHA!

RAIO-K

PRODUCTO DA

ATLANTIC REFINING CO. OF BRAZIL

A Camara Aprovou em Primeira Discussão o Projecto que Concede a Promoção por Média

A Politica do Ceará Agita os Debates — Um Violento Discurso de Critica á Conducta do Interventor Moreira Lima — A Moratoria á Lavoura

A sessão de hontem foi presidida pelo sr. Antonio Carlos. Do expediente constou um telegramma assignado por estudantes da Faculdade de Direito de Recife, pedindo ao presidente fazer sentir ao plenario o seu appello, no sentido de ser manifestado apoio official do legislativo á candidatura Mello Franco ao premio Nobel da Paz.

Como se sabe, a Camara se manifestou sobre o assumpto.

HOMENAGEM A' MEMORIA DO MINISTRO MUNIZ BARRETO

O sr. Mozart Lago apresentou, hontem, á Camara, o seguinte requerimento:

"Requeiro seja inserto na acta de nossos trabalhos de hoje, um voto de profundo pezar pelo passamento do grande ministro Edmundo Muniz Barreto, uma das mais puras glorias da judicatura nacional, e nome que, no antigo Supremo Tribunal Federal, impôz-se á admiração do paiz inteiro, pela sua virtude, pelo talento e pela sua cultura invulgares".

O sr. Nogueira Penido falou encaminhando a votação. O requerimento foi approvado.

O FALLECIMENTO DO CARDEAL GASPARRI

Logo em seguida, a Camara approvou um outro requerimento, assignado pelos senhores Waldemar Falcão, Luiz Sucupira e outros, solicitando a inserção, na acta, de um voto de profundo pezar pelo fallecimento de Sua Eminencia o cardeal Gasparri.

Esse pedido foi approvado.

O PRIMEIRO ORADOR

O primeiro orador da sessão foi o sr. Antonio Rodrigues, que tratou do caso dos pescadores.

O deputado classista fez considerações em torno de outros assumptos, concluindo por declarar-se favoravel ao projecto sobre a promoção por média.

CONTRA OS "AVANÇOS" DA LIGHT

Seguiu-se na tribuna o sr. Thiers Perissé, que atacou a Light pelos seus "avanços" contra a bolsa do consumidor, fornecendo gaz pobre e prejudicial á saude do povo.

O sr. Perissé leu uma carta do sr. A. Maria de Laet, em que esse engenheiro chimico critica os processos da poderosa empresa. Essa carta vae publicada em outro local.

O sr. Thiers Perissé conclue por dizer que a Light usou de má fé, quando fez uma publicação utilisando-se do nome do engenheiro Del-Vecchio.

POLITICA CEARENSE

Ainda na hora do expediente o sr. Fernandes Tavora occupou a tribuna, lendo um telegramma, do interventor do Ceará. Nesse despacho o sr. Moreira Lima procura contestar as noticias aqui divulgadas em torno da sua conducta facciosa á frente do Governo do Ceará.

UM LIBELLO CONTRA O INTERVENTOR DO CEARA'

A seguir, o sr. Waldemar Falcão pediu a palavra para contestar os termos do telegramma do sr. Moreira Lima. De inicio, atacou o interventor pelas violencias que tem praticado no Ceará contra os seus adversarios. Logo recebe apartes dos srs. Fernandes Tavora e Pontes Vieira. Os debates animam-se. Intervém na discussão os srs. Figueiredo Rodrigues, Hugo Napoleão, Amaral Peixoto, Luiz Sucupira e outros.

Proseguindo, o orador diz que o seu Estado está atravessando momentos angustiosos. O interventor cercou-se de elementos indignos e, pelo seu procedimento, tornou-se tambem indigno do Ceará, onde persegue até a religião.

O sr. Fernandes Tavora aparteia e o sr. Waldemar retruca:

— V. ex. está insultando a religião que professa.

Os apartes cruzam em todas as direcções. Ha tumulto.

O orador accusa o sr. Moreira Lima de mystificador, affirmando que está compromettendo o Governo Federal de que é delegado. E, constantemente interrompido, fica na tribuna até que se esgota a hora do expediente. O sr. Waldemar Falcão pede, então, que lhe seja concedida a palavra após a ordem do dia, em explicação pessoal.

A QUESTÃO DAS MÉDIAS

Na ordem do dia, o presidente annunciou a presença de 135 deputados e logo poz em votação o requerimento do sr. Pedro Rache, pedindo a audiencia da Commissão de Constituição e Justiça para o projecto do sr. Ribeiro Junqueira relativo á promoção dos estudantes por média.

O requerimento é dado como approvado e o sr. Acurcio Torres pediu verificação, logo realizada, bancada por bancada. Terminada a verificação, constatou-se o seguinte resultado: 38 votos a favor e 83 contra.

Estavam presentes 121 deputados. Não havia numero. Desse modo, nos termos do Regimento, o primeiro secretario passou a proceder á chamada, que accusou a presença de 132 deputados. O sr. Antonio Carlos procedeu á nova verificação de votação, com o seguinte resultado: 43 a favor do requerimento e 88 contra. Foi, assim, rejeitado o requerimento do sr. Pedro Rache.

APPROVADO O PROJECTO RIBEIRO JUNQUEIRA

Logo em seguida, foi submettido a votos, e approvado, em 1ª discussão, o projecto Ribeiro Junqueira. Os estudantes, nas tribunas e galerias, applaudem longamente esse pronunciamento da Camara. O sr. Aarão Rebello pede verificação de votação, constatando-se este resultado: 89 votos a favor e 40 contra. Novas palmas das tribunas e galerias.

DISPENSA DE INTERSTICIO

A seguir, o sr. Accurcio Torres requer dispensa de interstício, afim de que possa entrar na ordem do dia de hoje, em 2ª discussão, o projecto do sr. Ribeiro Junqueira.

Esse requerimento foi approvado.

MORATORIA PARA A LAVOURA

Depois o plenario approva um requerimento de urgencia para discussão do projecto do sr. Mario Ramos, prorogando até 30 de setembro de 1935 a moratoria concedida á lavoura.

O sr. João Simplicio, presidente da Commissão de Finanças, manifestou-se favoravel ao projecto, reservando-se, porém, para pronunciar-se sobre o seu mérito em 2ª discussão.

O sr. Accurcio Torres levanta uma questão de ordem sobre o assumpto, entendendo que o sr. João Simplicio não dera parecer. O sr. Raul Fernandes, contesta, dizendo que o parecer estava dado quanto á constitucionalidade e opportunidade do projecto.

O mérito seria depois apreciado. O sr. João Simplicio manifesta-se de accordo com o "leader" da maioria.

O sr. Mario Ramos tambem fala sobre a questão e a seguir, o projecto é approvado em 1ª discussão.

Logo após, o presidente submette a votos toda a materia da ordem do dia, constante de varios requerimentos de informação e de alguns projectos já publicados.

AINDA O CASO DO CEARA'

O ultimo orador da sessão foi o sr. Waldemar Falcão, que proseguiu nas suas considerações iniciadas na ordem do dia. Atacou energicamente o interventor Moreira Lima, assumindo a responsabilidade das accusações que lhe têm sido feitas. Reaffirmou que elle estava praticando violencias de toda ordem no Ceará, apoiando-se em elementos extremistas e até de accôrdo com extremistas, como é o sr. Moacyr Caminha, autor confesso de um nefando attentado em Fortaleza.

O orador foi muito aparteado pelo sr. Fernandes.

O sr. Pontes Vieira contesta. Então, o sr. Waldemar, corroborando suas asserções, lê a entrevista que os officiaes do Exercito concederam á imprensa de Fortaleza, fazendo as mais graves accusações ao interventor. São os capitães Custodio de Oliveira e Fernande Vieira que se exoneraram dos cargos que occupavam na interventoria por não concordarem com a politica insensata do sr. Moreira Lima, que se entregára de corpo e alma, ao major Juarez Tavora.

Essa entrevista já foi publicada pelo DIARIO CARIOCA.

CREME DENTAL Eucalol

Reajustamento de vencimentos do pessoal dos Correios e Telegraphos

ALTERAÇÕES FEITAS PELO DIRECTOR GERAL

O director geral dos Correios e Telegraphos, dr. Leonidas de Siqueira Menezes, ainda não approvou a redacção final do projecto e reajustamento do pessoal daquelle departamento.

No emtanto, podemos adeantar, pelos estudos de revisão até agora procedidos por s. s., soffrerão algumas reducções os vencimentos do director geral, chefes de secções e directorias regionaes, sendo beneficiados em 94 % os funccionarios de categorias inferiores. Quanto aos estudos do projecto, serão abolidas as taxas para jornaes e livros, sendo cobradas apenas pequena taxa para os livros didaticos.

As nomeações e promoções serão feitas isentas de concursos de 1ª e 2ª entrancia, para os funccionarios antigos os quaes preencherão as vagas existentes por antiguidade.

Emfim, o desejo basico do director dr. Leonidas de Siqueira é beneficiar a classe dos pequenos funccionarios quer postaes ou telegraphicos e fazer valer a antiguidade.

ROSALINA

PARA COQUELUCHE

Atropelado na rua Carlos Vasconcellos

A Assistencia Municipal, soccorreu hontem á noite, o empregado no commercio Augusto Cacella, branco, de 25 annos, solteiro, portuguez, morador á rua Conde de Bomfim n. 233, que foi colhido por um auto na rua Carlos de Vasconcellos, recebendo escoriações no frontal.

Como Foi Commemorado, Hontem o "Dia da Bandeira"

O PRESIDENTE DA REPUBLICA ASSISTIU, EM COMPANHIA DE VARIOS MINISTROS, A'S FESTAS CIVICAS NA PRAIA DO RUSSELL

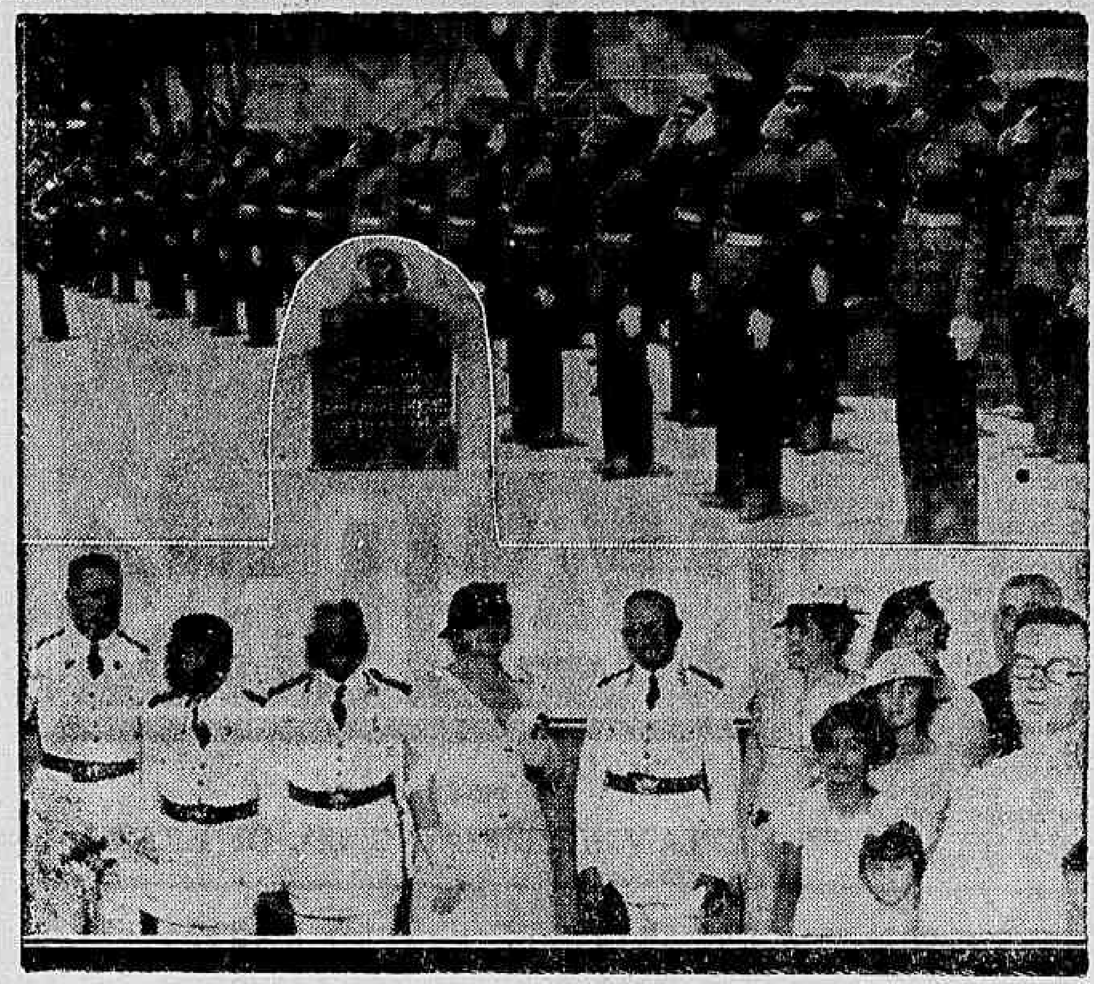

Dois aspectos das solemnidades de hontem, no Collegio Militar

Innumeras foram as festividades hontem realizadas em commemoração ao "Dia da Bandeira". Em todas ellas, apesar de não ter sido feriado, o povo testemunhou a alegria civica com que são sempre acolhidos entre nós, os dias consagrados ao culto da Patria.

NA PRAIA DO RUSSEL

Entre as solennidades commemorativas do dia consagrado ao Pavilhão Nacional destacou-se a realizada na Praia do Russell, pela sua alta finalidade civica.

O Departamento de Educação promoveu uma grande concentração de crianças que sob a regencia do maestro Villa Lobos, cantou varios hymnos civicos e fez varias demonstrações orpheonicas.

A CHEGADA DO PRESIDENTE DA REPUBLICA

A's 12 horas, precisamente, acompanhado do seu ajudante de ordens chegava o sr. Getulio Vargas á praia do Russell, sendo recebido pelo interventor fe-

Dois aspectos das commemorações na Praia do Russel: — Em cima: —, no coreto presidencial, o sr. Getulio Vargas cercado pelas autoridades e outros convidados que assistiram ao acto. Em baixo: — alumnos das escolas publicas, entôando o Hymno Nacional no momento em que o presidente da Republica, hasteava o pavilhão brasileiro

deral que o conduziu ao coreto central. Entre outras autoridades e pessoas de destaque, já aguardavam, ali, a chegado do supremo magistrado da Nação, o general Góes Monteiro, ministro da Guerra; Benedicto Valladares, intervento em Minas; dr. Gustavo Capanema, titular da Educação; dr. Antonio Carlos, presidente da Camara dos Deputados.

Tiveram inicio os festejos com o hasteamento da bandeira pelo sr. Getulio Vargas ao som do hymno nacional executado por duas bandas de musica. Discorrendo sobre o historico e significado civico do nosso pavilhão, usou da palavra o professor Paulo Carneiro, sendo enthusiasticamente ovacionado ao terminar. Em seguida, quasi dois mil alumnos das escolas municipaes, sob a regencia do maestro Villa Lobos, desfilaram deante do coreto presidencial, entoando varios hymnos patrioticos. Pouco depois das 19 horas, optimamente impressionado pelo bello espectaculo civico a que assistira retirava o senhor Getulio Vargas, acompanhado por varias autoridades.

NA MARINHA

A Marinha tambem prestou patriotico concurso ás festividades civicas commemorativas do dia consagrado ao culto symbolo da nacionalidade. Como nos annos anteriores, houve o hasteamento da bandeira em todos os navios, com a presença dos commandantes e chefes, o que foi feito egualmente nos Corpos de Fuzileiros Navaes e Marinheiros, tendo-se cumprido com as formalidades de estylo.

A's 11.50 horas, foi dado o signal para arriamento da bandeira, pelo encouraçado "São Paulo", capitanea da esquadra, com todas as guarnições formadas e ás 12 horas foi ella içada, ao som da marcha batida e do Hymno Nacional.

Nessa occasião, procederam o embandeiramento nos tópes dos navios, que tomaram outro aspecto, emquando que o cruzador "Rio Grande do Sul", obedecendo ao signal dado pela Capitania dos Portos, dava as salvas regulamentares.

NO CORPO DE FUZILEIROS NAVAES

No Corpo de Fuzileiros Navido a parada e formatura de uma significativa expressão, devido a parda e formatura de todo o seu effectivo, perante o seu commandante em chefe, capitão de mar e guerra Melciades Alves Portella.

Leu a ordem do dia, o capitão de corveta Santa Cruz, encarregado do pessoal, realizando-se depois, a cerimonia do içamento da bandeira, cantando os soldados, por occasião, o hymno á bandeira, desfilando, após, deante da mesma.

O HASTEAMENTO DA BANDEIRA NO MINISTERIO DA MARINHA

O acto do hasteamento da bandeira no Ministerio da Marinha teve a sua realização, ás 12 horas em ponto.

Hasteou a bandeira, no mastro do edificio, o ministro da Marinha, na presença dos officiaes e do chefe do seu gabinete, tendo ali formado uma banda do Corpo de Fuzileiro Navaes, que executou o Hymno Nacional, no instante em que o ministro Protogenes [illegible] o pavilhão.

Em seguida a banda executou o hymno á Bandeira.

VIBRANTE "ORDEM DO DIA" DO COMMANDANTE DA 1ª R. M.

Commemorando o "Dia da Bandeira", o general João Gomes, commandante da 1ª R. M. baixou um vibrante boletim allusivo á grande ephemeride de hontem, no qual faz o historico da bandeira brasileira e frisando em termos vibrantes de civismos os actos de heroismos inspirados pelo pavilhão nacional em varias phases da nossa historia.

NO MINISTERIO DA GUERRA

A's 12 horas foi içado o pavilhão nacional no mastro central do Quartel General do Exercito, presentes varios funccionarios da secretaria da Guerra.

Após á ceremonia foi encerrado o ponto em todas as repartições subordinadas ao Ministerio da Guerra.

NO COLLEGIO MILITAR

Tambem no Collegio Militar foi condignamente commemorado o "Dia da Bandeira".

A's 12 horas, presentes os alumnos, que formaram na praça fronteira ao pavilhão da administração e grande numero de professores, teve inicio a solennidade com o hasteamento do pavilhão nacional feito pelo marechal Esperidião Rosa, director do Collegio.

A seguir foram inaugurados varios pavilhões, recem-construidos pela actual direcção daquelle estabelecimento de ensino militar.

Em seguida foi inaugurado no gabinete do commandante do Collegio Militar um retrato do general Góes Monteiro, falando por essa occasião o capitão Jonathas Corrêa, que discorreu sobre a personalidade do actual ministro da Guerra.

D. Lina Marins de Oliveira

Edmundo Luiz de Oliveira e demais parentes, participam aos seus amigos o fallecimento de sua esposa, irmã, tia e cunhada e convidam para o enterro que sairá ás 11 horas de hoje, da Rua Maxwell numero 24 casa 3. Penhorados agradecem.

A Apuração do Pleito no Districto Federal Até Hontem

Resultado completo da apuração feita até hontem, incluindo mais as seguintes secções: 7ª da Piedade, 12ª de S. José, 2ª de Jacarépaguá, 3ª e 5ª da Penha, 11ª de Espirito Santo, 9ª de Copacabana, 7ª de Engenho Novo, 7ª de Realengo, 13ª do Andarahy, 2ª da Lagôa, 7ª de S. Christovão, 7ª da Tijuca e parciaes: 3ª da Piedade, 1ª do Andarahy, 10ª e 15ª do Meyer, 1ª da Tijuca, 7ª de Sant'Anna e 11ª de Jacarépaguá.

PARA DEPUTADOS

Frente Unica

Legendas	16.502
Henrique Dodsworth	34.156
Sampaio Corrêa	32.618
Fernando Magalhães	28.736
Azevedo Lima	28.563
Rodrigo Octavio	27.071
Mozart Lago	26.187
Adolpho Bergamini	24.253
Cumplido de Sant'Anna	23.273
Targino Ribeiro	22.554
Nelson Cardoso	21.717

Autonomista

Legendas	28.351
Nogueira Penido	37.327
Amaral Peixoto	36.366
Pereira Carneiro	36.363
Julio Novaes	35.230
Candido Pessôa	34.738
Caldeira de Alvarenga	34.061
Henrique Lage	33.023
Salles Filho	32.924
Bertha Lutz	31.912
Olegario Mariano	31.554

AVULSOS

Heitor Lima	11.476
Leitão da Cunha	10.854
Mauricio de Lacerda	4.811
Irineu Machado	4.570
Celio de Barros	1.815

Frente Unica

PARA VEREADORES

Legendas	15.906
Accurcio Torres	26.602
Heitor Beltrão	26.656
João Daud	25.922
Alberico de Moraes	24.074
Romero Zander	24.063
Waldemar Medrado	23.507
João Clapp	23.414
Julio Perissé	22.831
Sylvio e Silva	22.756
Ovidio Meira	22.714
Alvaro Dias	22.312
Alvaro Palmeira	22.283
Danton Jobim	22.278
Pedro Vivacqua	22.194
Celio F. da Costa	22.138
Julio Oliveira	21.953
Americo Azevedo	21.940
Alvaro Mello Alves	21.555
Raymundo Paz	21.249
Raul Bôaventura	21.226
Ismael Cavalcanti	21.129
Domingos Cunha	21.093
Philadelpho Almeida	20.941
Nathercia Silveira	20.001

AUTONOMISTAS

Legendas	34.469
Pedro Ernesto	45.227
Ernani Cardoso	42.166
Attila Soares	40.494
Jones Rocha	40.475
Frederito Trotta	40.249
Olympio de Mello	40.245
Edgard Roméro	40.110
Moura Nobre	39.976
Henrique Maggioli	39.870
Jorge Mattos	39.626
Rocha Leão	39.399
Jayme Araujo	39.246
Corrêa Dutra	39.151
José Lobo	39.100
Francisco Caldeira	39.048
Ivan Pessôa	38.984
Francisco Fernandes Dantas	38.837
Adauto Reis	38.805
Tito Livio Santanna	38.724
Ruy de Almeida	38.639
Jansen Muller	38.598
Cesar Leite	38.569
Alcêo de Carvalho	37.999
Celso Magalhães	37.565

AVULSOS

Cesar de Faria Lemos	4.334
Octacilio Alvares Pereira	4.276
Annibal Martins Alonso	4.200

DIVESOS

Para Deputados:

Alvaro Ventura	4.561
Plinio Mello	3.161
Euclydes Deslandes	3.130
A. Gonçalves Campos	2.350
Humberto de Campos	2.200
Americo Palha	1.780
A. Rodrigues de Souza	1.745

Para Vereadores:

Alvaro Ventura	4.429
José Corrêa Sampaio	3.900
Nourival D. Alcantara	3.000
Anesio Frota Aguiar	2.985
Augusto Accioly Carneiro	1.820
Irineu de Souza	1.805
E. Ferreira da Veiga	1.801
Hilario Cintra	1.200
Democracino Felix	840
M. Francisco de Oliveira	730

VOTAÇÃO PARA VARIAS LEGENDAS

Deputados:

U. Operaria Camponeza	3.162
Evolucionista	2.622
Revidando a Affronta	1.030
Integralistas	628
Collig. dos Independentes	605
P. Politico Independente	475
E. Justiça e Trabalho	327
Congresso Master	220
Miguel Couto	207
Segurança Nacional	165
Partido Trabalhista	112
Partido Socialista	81

Vereadores:

U. Operaria Camponeza	3.035
Evolucionista	2.627
Revidando a Affronta	1.033
Integralistas	609
Collig. dos Independentes	580
P. Politico Independente	523
E. Justiça e Trabalho	351
Congresso Master	222
Miguel Couto	199
Segurança Nacional	144
Partido Trabalhista	114
Partido Socialista	77

Colhido por um automovel do Ministerio da Guerra

O empregado no commercio Manoel Henrique Pedro, de 41 annos, residente á rua D. Clara n. 47-A, ao passar, hontem pela Avenida Suburbana, foi colhido por um automovel do Ministerio da Guerra.

A victima que recebeu diversos ferimentos pelo corpo, foi soccorrido pela Assistencia, do Meyer, recolhendo-se em seguida á sua residencia.

A Apuração do Pleito no E. do Rio

Foi sob uma atmosphera pontilhada de incidentes, que se desenrolaram os trabalhos de apuração, no E. do Rio.

Como já haviamos noticiado, o Tribunal Eleitoral em sua sessão de hontem, apreciou diversos officios dos presidentes das turmas apuradoras.

Os primeiros a serem examinados foram os endereçados pelo dr. Augusto Loup, presidente da 13ª Turma, e pertinentes ás 1ª, 2ª e 3ª secções de Mangaratiba, e a uma urna de Itaborahy.

A decisão do Tribunal foi dar plenos poderes a s. s. para manter ou reformar suas anteriores decisões.

Podemos adeantar no emtanto, que s. s. manterá seus actos, coisa que nos declarou ao ser ouvido por nosso representante.

O TRIBUNAL CHICANADO ?

A seguir, veiu a plenario o caso da urna da 7ª Secção, 12ª Zona, Macahé.

Recusada pelo presidente da 5ª Turma Apuradora, essa urna será apurada, segundo resolução do Tribunal, muito embora o dr. Athayde Parreiras tenha declarado ter sido sua attitude, definitiva.

Essa decisão que foi obtida pelo "Voto de Minerva", provocou protestos pouco cortezes do candidato Christovão Barcellos. Endereçando-se ao desembargador Macedo Soares, no final da sessão, disse o candidato "progressista", em altas vozes e referindo-se ao dr. Costa e Silva, orientador da solução:

— Este homem é um espirito incomprehensivel. O Tribunal está chicanando e basta a vontade de um desembargador para, nesta casa, forçar seus companheiros ao desrespeito da lei. Começou a chicana. Ahi está a dilatação de um praso, já findo.

Sabemos do nervosismo desse candidato na occasião de tal invectiva. Mas um Tribunal sempre merece acatamento...

CAIU MAIS UMA URNA

A' 6ª Turma, foi encaminhada, hontem, a urna n. 309, da 4ª Secção, 24ª Zona (Angra dos Reis).

Entre algumas das irregularidades (4) que provocaram a sua não apuração, salientamos esta: a acta de encerramento accusava 199 eleitores; a folha de votação, 211 eleitores e na urna foram encontradas 212 sobrecartas.

APURAÇÃO NOCTURNA

Continuando á noite, os trabalhos de apuração, conheceram-se estes resultados:

9ª TURMA

3ª Secção — 45ª Zona — Carmo

Legendas

Partidos	Fed	Est.
Part. Pop. Rad.	87	83
União Prog.	41	41

16ª TURMA

10ª Secção — 23ª Zona — Barra Mansa

Legendas

Partidos	Fed	Est.
Part. Pop. Rad.	42	43
União Prog.	148	148
Socialistas	35	35
Evolucionistas	1	1
Part. Rep. Flum.	6	3
Integralistas	7	7

18ª TURMA

1ª Secção — 12ª Zona — Macahé

Legendas

Partidos	Fed	Est.
Part. Pop. Rad.	46	46
União Prog.	57	55
Socialistas	18	19
Evolucionistas	2	3
Part. Rep. Flum.	9	10

16ª TURMA

8ª Secção — 14ª Zona — Barra do Pirahy

Legendas

Partidos	Fed	Est.
Part. Pop. Rad.	1	78
União Prog.	17	17
Evolucionistas	7	7

9ª TURMA

4ª Secção — 45ª Zona — Saquarema

Legendas

Partidos	Fed	Est.
Part. Pop. Rad.	38	40
União Prog.	135	135
Socialistas	66	66

19ª TURMA

7ª Secção — 15ª Zona — Vassouras

Legendas

Partidos	Fed	Est.
Part. Pop. Rad.	8	8
Socialistas	19	20
Evolucionistas	185	185

9ª TURMA

5ª Secção — 9ª Zona — Iguassu'

Legendas

Partidos	Fed	Est.
Part. Pop. Rad.	108	112
União Prog.	1	1
Socialistas	0	0
Evolucionistas	7	7

19ª TURMA

4ª Secção — 31ª Zona — Sant'Anna Japuhyba

Legendas

Partidos	Fed	Est
Part. Pop. Rad.	127	128
União Prog.	19	18
Socialistas	9	9
Evolucionistas	0	1

18ª TURMA

12ª Secção — 15ª Zona — Vassouras

Legendas

Partidos	Fed	Est.
Part. Pop. Rad.	184	185
União Prog.	4	9
Socialistas	5	4
Evolucionistas	32	36
Part. Rep. Flum.	4	1

A APURAÇÃO DIURNA

A apuração diurna offereceu os seguintes resultados:

1ª TURMA

1ª Secção — 14ª Zona — Barra do Pirahy

Legendas

Partidos	Fed.	Est.
Part. Pop. Rad.	19	18
União Prog.	127	124
Socialistas	59	67
Evolucionistas	54	55
Part. Rep. Flum.	3	3
Integralistas	5	5
União Op. Camp.	20	16

1ª TURMA

3ª Secção — 20ª Zona — Pirahy

Legendas

Partidos	Fed.	Est.
Part. Pop. Rad.	63	65
União Prog.	59	61
Socialistas	5	5
Evolucionistas	3	2
Part. Rep. Flum.	9	8

1ª TURMA

3ª Secção — 31ª Zona — Sant'Anna do Japuhyba

Legendas

Partidos	Fed.	Est.
Part. Pop. Rad.	140	141
União Prog.	69	69
Socialistas	29	29
Evolucionistas	0	0

2ª TURMA

4ª Secção — 14ª Zona — Barra do Pirahy

Legendas

Partidos	Fed.	Est.
Part. Pop. Rad.	16	17
União Prog.	101	97
Socialistas	42	49
Evolucionistas	43	47
Integralistas	3	5
União Op. Camp.	13	11

3ª TURMA

7ª Secção — 14ª Zona — Barra do Pirahy

Legendas

Partidos	Fed.	Est.
Part Pop. Rad.	16	24
União Prog.	41	40
Socialistas	0	0
Evolucionistas	8	6
Part. Rep. Flum.	0	0
Integralistas	16	16

3ª TURMA

12ª Secção — 13ª Zona — Cantagallo

Legendas

Partidos	Fed.	Est.
Part. Pop. Rad.	49	45
União Prog.	13	12
Evolucionistas	0	0
Part. Rep. Flum.	114	116

3ª TURMA

8ª Secção — 13ª Zona — Cantagallo

Legendas

Partidos	Fed.	Est.
Part. Pop. Rad.	83	83
União Prog.	60	66
Part. Rep. Flum.	1	0
Integralistas	1	0

3ª TURMA

2ª Secção — 17ª Zona — Santa Thereza

Legendas

Partidos	Fed.	Est.
Part. Pop. Rad.	76	75
União Prog.	47	47
Socialistas	0	0
Evolucionistas	12	12
União Op. Camp.	4	3

4ª TURMA

1ª Secção — 11ª Zona — Itaperuna — 100 sobrecartas

Legendas

Partidos	Fed.	Est.
Part. Pop. Rad.	46	48
União Prog.	35	34
Socialistas	15	15
Part. Rep. Flum.	1	1

5ª TURMA

8ª Secção — 8ª Zona — Iguassu'

Legendas

Partidos	Fed.	Est.
Part. Pop. Rad.	89	89
União Prog.	55	51
Socialistas	0	2
Evolucionistas	27	29
Part. Rep. Flum.	3	3
Integralistas	2	3

6ª TURMA

3ª Secção — 21ª Zona — Sapucaia

Legendas

Partidos	Fed.	Est.
Part. Pop. Rad.	125	124
União Prog.	26	26
Socialistas	12	12
Evolucionistas	0	0

7ª TURMA

3ª Secção — 45ª Zona — Saquarema

Legendas

Partidos	Fed.	Est.
Part. Pop. Rad.	28	29
União Prog.	165	164
Socialistas	82	83

7ª TURMA

5ª Secção — 12ª Zona — Macahé

Legendas

Partidos	Fed.	Est.
Part. Pop. Rad.	64	61
União Prog.	60	59
Socialistas	28	28
Evolucionistas	3	4
Part. Rep. Flum.	15	18

8ª TURMA

5ª Secção — 24ª Zona — Angra dos Reis

Legendas

Partidos	Fed.	Est.
Part. Pop. Rad.	82	80
União Prog.	73	70
Socialistas	2	1

10ª TURMA

2ª Secção — 5ª Zona — Campos

Legendas

Partidos	Fed.	Est.
Part. Pop. Rad.	74	73
União Prog.	59	58
Socialistas	23	22
Evolucionistas	3	1
Part. Rep. Flum.	3	3
União Op. Camp.	4	2

11ª TURMA

1ª Secção — 21ª Zona — Sapucaia

Legendaz

Partidos	Fed.	Est.
Part. Pop. Rad.	138	142
União Prog.	17	18
Socialistas	18	17
Evolucionistas	1	3
Part. Rep. Flum.	1	1
Integralistas	3	3

11ª TURMA

4ª Secção — 12ª Zona — Macahé

Legendas

Partidos	Fed.	Est.
Part. Pop. Rad.	101	102
União Prog.	118	116
Socialistas	24	24
Evolucionistas	8	7
Part. Rep. Flum.	23	25

11ª TURMA

13ª Secção — 15ª Zona — Vassouras

Legendas

Partidos	Fed.	Est.
Part. Pop. Rad.	190	189
União Prog.	5	5
Socialistas	4	5
Evolucionistas	31	31

12ª TURMA

4ª Secção — 15ª Zona — Vassouras

Legendas

Partidos	Fed.	Est.
Part. Pop. Rad.	133	133
União Prog.	69	68
Socialistas	5	7
Evolucionistas	3	18
Par. Rep. Flum.	14	1

12ª TURMA

2ª Secção — 14ª Zona — Barra do Pirahy

Legendas

Partidos	Fed.	Est.
Part. Pop. Rad.	25	22
União Prog.	119	121
Socialistas	56	57
Evolucionistas	55	56
Part. Rep. Flum.	3	4
Integralistas	10	11
União Op. Camp.	17	20

13ª TURMA

5ª Secção — 14ª Zona — Barra do Pirahy

Legendas

Partidos	Fed.	Est.
Par. Pop. Rad.	16	16
União Prog.	119	128
Evolucionistas	44	44
Integralistas	44	46
União Op. Camp.	21	21

13ª TURMA

4ª Secção — 36ª Zona — Carmo

Legendas

Partidos	Fed.	Est.
Part. Pop. Rad.	236	236
União Prog.	6	8
Socialistas	3	3

14ª TURMA

5ª Secção — 15ª Zona — Vassouras

Legendas

Partidos	Fed.	Est.
Part. Pop. Rad.	145	142
União Prog.	91	90
Socialistas	3	8
Evolucionistas	1	16
Part. Rep. Flum.	19	1

14ª TURMA

2ª Secção — 25ª Zona — Parati

Legendas

Partidos	Fed.	Est.
Part. Pop. Rad.	134	133
União Prog.	35	35
Socialistas	15	16
Evolucionistas	1	0

14ª TURMA

7ª Secção — 13ª Zona — Cantagallo

Legendas

Partidos	Fed.	Est.
Part. Pop. Rad.	92	91
União Prog.	100	106
Part. Rep. Flum.	10	8

14ª TURMA

2ª Secção — 24ª Zona — Angra dos Reis

Legendas

Partidos	Fed.	Est.
Part. Pop. Rad.	128	129
União Prog.	71	70
Socialistas	15	16
Part. Rep. Flum.	1	1
União Op. Camp.	26	27

15ª TURMA

3ª Secção — 11ª Zona — Barra do Pirahy

Legendas

Partidos	Fed.	Est.
Part. Pop. Rad.	28	26
União Prog.	87	88
Socialistas	57	55
Evolucionistas	30	29
Part Rep. Flum.	1	1
Integralistas	10	10
União Op. Camp.	14	14

Doenças ano-rectaes

Dr. Lauro Borges

Tratamento das hemorrhoidas sem operações e sem dôr

RODRIGO SILVA, 14 - 3º

2-1250

Dr. Brandino Corrêa

Molestias do apparelho Genito - Urinario no homem ou na mulher — OPERAÇÕES — Utero, ovarios prostata, rins, bexiga, etc. Cura rapida por processo moderno sem dôr da

GONORRHE'A

e suas complicações — Prostatites, orchites, cystites, estreitamentos, etc. Diathermia Darsonvalização — Rua Republica do Peru n.º 23 sob. das 7 ás 8 e das 14 ás 18 horas. Domingos e feriados das 7 ás 9 horas

Colhida e morta por um automovel

A FUGA DO MOTORISTA

Uma occurrencia deveras impressionante, verificou-se hontem as primeiras horas da noite na rua Manoel Victorino. Brincava a menor Daretilina, branca, de 9 annos, filha de Aristides Ribeiro, em frente á sua residencia, no numero 13 da mencionada rua, quando surge em verdadeira disparada um automovel.

A pobre menina, antes que pudesse galgar o passeio, foi violentamente atirada á distancia, onde ficou arquejante.

Pessoas que se encontravam nas proximidades trataram de soccorrel-a, nada porém conseguindo.

Devido a violencia do choque a pequena poucos momentos teve de vida.

O cadaver com permissão das autoridades ficou em casa dos genitores, de onde sairá o enterro.

O motorista criminoso, como acontece em casos dessa natureza, depois de ver por terra sua victima tratou de fugir.

Doenças do coração e dos Vasos

DIAGNOSTICO ELECTRO-CARDIOGRAPHICO

Dr. Olyntho de Castro

ASSISTENTE DE CLINICA MEDICA DA UNIVERSIDADE

Diplomado pela Clinica do Prof. Vaquez, de Paris

Consultorio — 7 Setembro, 98, 4º and. — segundas, quartas e sextas, ás 3 horas — Phone: 2-7258.

Residencia: — 486 Laranjeiras — 5-3822.

CINEMA!

"O Barbeiro de Sevilha" e "As Nupcias de Figaro", no Broadway

O cinema moderno reuniu em um só film, duas grandes operas: "As Nupcias de Figaro e o "Barbeiro de Sevilha".

As partituras que immortalizaram os nomes de Rossini e Mozart são a propria alma, são a vida desta obra prima do cinema que o Broadway vae começar a exhibir, na segunda-feira, 26.

"O Barbeiro de Sevilha" é uma opera tão popular que, póde-se dizer, a sua musica está gravada em todos os ouvidos e o seu entrecho é conhecido por toda gente.

E' a historia dos amores do Conde de Almaviva pela encantadora Rosina, pupilla de Dom Bartholo que a trazia enclausurada e portanto longe das vistas do seu enamorado Conde.

Essa vigilancia foi fraudada, pela astucia e pelo ardil de um "barbeiro", o "Barbeiro de Sevilha", amigo do Conde e graças ao qual, Almaviva e Rosina conseguem se casar.

Em pagamento dos bons serviços de seu "Figaro", o Conde offerece-lhe a quantia necessaria para que este possa por sua vez, desposar Suzanna.

Foi justamente o casamento do Figaro com Suzanne que inspirou a Mozart uma outra opera "As Nupcias de Figaro" partitura notavel onde a alma do grande artista attingiu aos páramos da genialidade. Os dois enredos como que se completam. Um é a sequencia logica do outro. E dos dois libretos o talento artistico de Jean Komm, o grande metteur-en-scéne cinematographico, fez um film notavel e grandioso.

E é este film que o cinema Broadway começa a exhibir na segunda-feira, 26 do corrente.

DIANA WYNYARD ESTA' PERFEITA EM "ESTIGMA LIBERTADOR"

Poucas actrizes que vieram para Hollywood tiveram um successo tão immediato e foram tão acclamadas como Diana Wynyard, a mais popular das actrizes inglezas nos theatros de Londres.

Ao chegar a Hollywood foi escolhida para principal figura de "Cavalcade", "Rasputin e a Imperatriz" e "Reunião em Vienna", tres film de rara importancia.

Os Barrymores consideram-na a maior descoberta da téla e pelo que se vê os productores cinematographicos concordaram com elles.

Mas seu melhor trabalho para a téla é sem exaggero "Estigma Libertador" o grande drama da Universal no qual ella é estrellada e que começa a sua exhibição no Rex na proxima segunda-feira.

A sua belleza classica ingleza e seu grande talento dramatico foram qualidades ideaes para esta grandiosa novella de John Galsworthy.

Diana Wynyard, a grandiosa actriz da Inglaterra que reapparece mais uma vez num film magistral "Estigma Libertador", da Universal

A Warner Bros... no Palacio e a First National... no Odeon

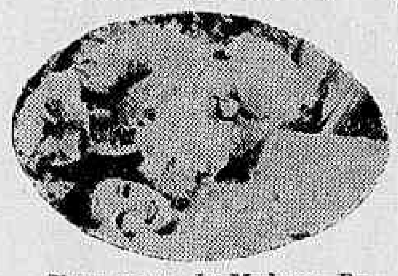

Uma scena de Madame Du Barry

Assim está a Cia. Numero Um neste film do anno! Positivamente "com a volupia"! A sua producção. "a mais equilibrada", segundo os jornalistas, continua a ser lançada vertiginosamente!

Chegam os films e logo os "fans" os têm. Um flagrante disso é o que vae succeder na proxima segunda-feira.

Um film da Warner Bros. "Madame du Barry", no Palacio e um film da First National, "O nome é tudo", no Odeon! E que films!

"Madame Du Barry", com Dolores Del Rio", será a grande surpresa da cidade, proquanto é um celluloide baseado, pagina por pagina, na obra famosa e desconcertante de Edward Chorovod, sem emittir uma só verdade, por mais irreverente que pareça, num profundo estudo da alma, do coração e do "boudoir" da famosa favorita de Luiz XV.

E esse estudo não encontrou travas por parte de William Dieterle, o malicioso director allemão da Warner Bros, que antes o realçou a sua moda, preparando para as nossas sensibilidades sequencias de deliciosa hilariedade.

Albertina Bash, por sua vez, com o seu grupo de bailarinas, enche de sumptuosidade e belleza os famosos jardins do Colonnade, no palacio de Versalhes, que a Warner Bros reconstituiu em seus minimos detalhes.

Dolores Del Rio é a figura centralissima de "Madame Du Barry" e soube ser uma admiravel interprete da ousadia do Chorodov e da malicia de Dieterle.

"O nome é tudo" (Bedisde) é o film da First National, que o Odeon no mesmo dia, segunda-feira proxima, apresentará aos "fans".

E' um film de Warner William, e nunca tal expressão se encaixou tão bem, porquanto "O nome é tudo" é um film todo delle, muito embora Kathryn Sergava, a russa exotica que surge como fantasma para os idolos mais poderosos de Hollywood, consiga impressionar profundamente.

Jean Muir é outra grande figura do film, que nos relata as attribulções (a vida de Warren é sempre attribulada, pelo menos no cinema!) de um quasi medico, que se fazia passar por medico de verdade, **em cada dez mulheres, nove reconhecem que não ha homem que conheça mais as mulheres do que um medico!** E por isso, justamente, não vae haver homem que não queira ver "O nome é tudo"!

"Acorrentada" — Joan Crawford — Clark Gable — a 3 de dezembro, sim!

E' certo, certissimo, que se dará a 3 de dezembro, no Palacio, a estréa de "Acorrentada", o drama de uma mulher que se escravisou a dois homens — um, a personificação do dever: outro, a personificação do romance.

Entre um e outro ella vive todo um romance nitidamente bonito, bem feminino. Joan Crawford é essa mulher, Clark Gable é o romance, Otto Kruger é o dever...

SANAFERIDAS
PARA FERIDAS

V. S. poderá passar horas agradaveis no magnifico

Grill-Room DO

Casino da Urca

Serviço de restaurante esmerado.

NUMEROS E BAILADOS COM AS "GIRLS" DE

"Sara Mildred Strauss Dancers"

e o trio americano

Yong-Bian and Paige

CASINO DA URCA

Afugente AS TREVAS e a FADIGA

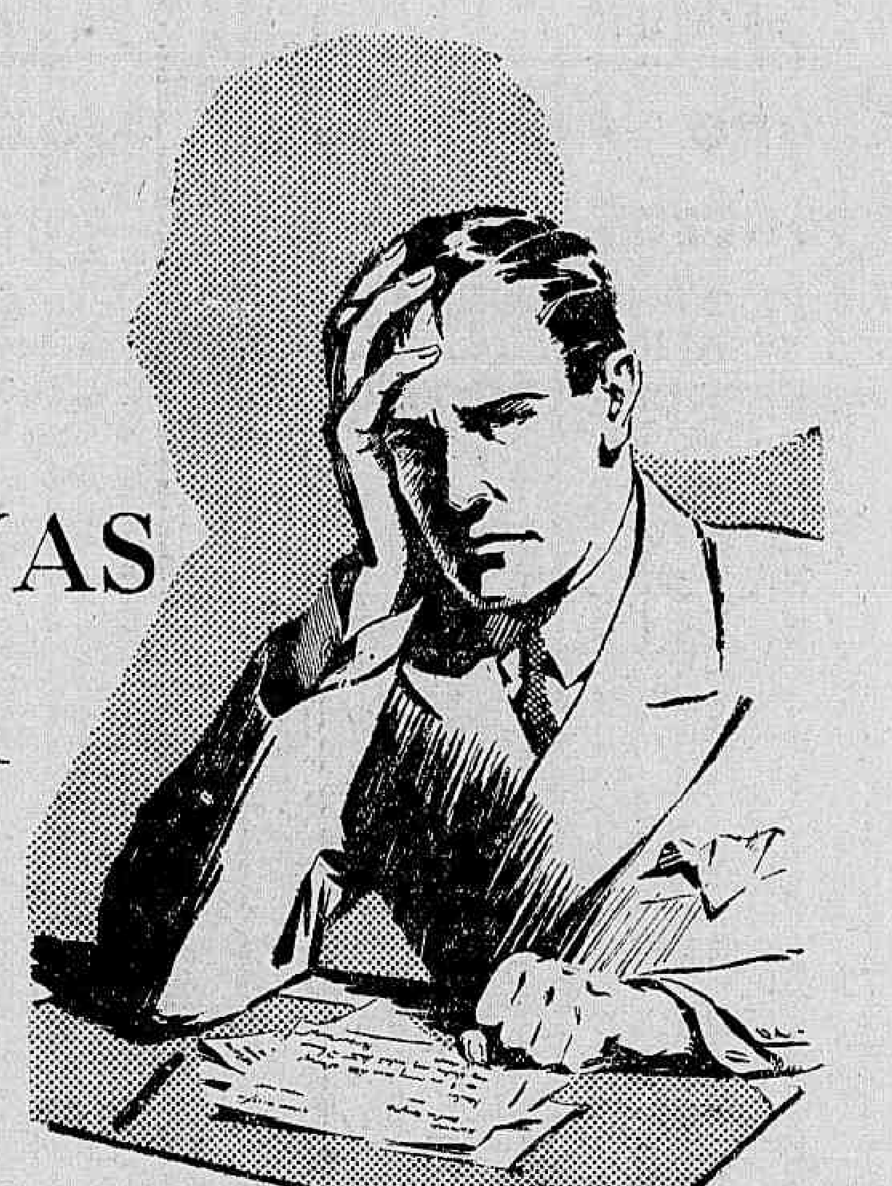

A LUZ não afugenta apenas as trevas. Afugenta a fadiga. A bôa illuminação torna o trabalho facil e agradavel.

Para augmentar o rendimento dos seus collaboradores, illumine os seus escriptorios com os Globos G.E. O Globo G.E. proporciona illuminação adequada e economica porque é fino e translucido, absorve menos luz e distribue melhor, em todas as direcções, a luz emittida pela lampada.

O Globo G.E. tornará mais facil e mais productivo o seu trabalho, bem como o de cada um dos seus auxiliares.

GRATIS! N

A' General Electric S. A., Caixa Postal 104, Rio de Janeiro.

Peço enviar-me o folheto "Vejamos" que explica de uma maneira simples os resultados dos estudos scientificos referentes á nova Sciencia da Visão.

Nome ______

Endereço ______

Cidade ______ *Estado* ______

O Globo G. E. distribue e aproveita melhor a luz da lampada. O Visiometro, que mede a luz com absoluta precisão e mostra a qualidade e quantidade de luz necessaria a cada trabalho visual, confirmará a superioridade do Globo G. E.

GENERAL ELECTRIC

O GLOBO G. E. FAZ A MESMA LAMPADA DAR MELHOR LUZ

Você terá "A Suprema Conquista" já na proxima semana!

Afim de satisfazer a enorme curiosidade dos "fans", desejosos todos de ver o mais rapido possivel a "ultima encarnação" do formidavel John Barrymore como personagem satirico, a Cia. Bras. de Cinemas, de combinação com a Columbia Pictures, resolveu adeantar a data de lançamento desse celluloide espectacular que é "A Suprema Conquista" (20th Century) programmando-o no Gloria, já na proxima semana.

De modo que você, como um bom camarada de Carole Lombard, a heroina maravilhosa dessa pellicula, e de seu "partner" alli, o "Sublime Amante", com certeza gostará da novidade que estamos dando.

E não poderá, decerto, a "chance" de assistir, logo na segunda-feira, a esse trabalho magistral da moderna cinematographia, onde todos os valores artisticos são realçados pela technica insupperavel de um grande director e onde a divina Carole está mais linda, mais actriz, do que nunca, vestindo as mais sumptuosas "toilettes" mostrando os seus mais perturbadores encantos, os seus sorrissos mais finos e sensuaes — no papel de "Lily Garland", uma grande "estrella" theatral da Broadway, que abusa do direito de ser gloriosamente bella, celebre e despotica...

Uma scena de amor no enredo de "A Canção do Sol" com Lauri Volpi

Ha no enredo deste film do Programma Art que o Alhambra vae lançar, muito breve, uma passagem interessante em que se explora uma scena de amor.

Certo advogado italiano, de nome Paladino, faz o papel de aventureiro que, por exigencia do manuscripto, tem de "bancar" o tenor Lauri Volpi com quem uma joven e linda allemã deseja encontrar-se para tomar lições de canto.

Mas o supposto tenor precisa agir de molde a que a alumna não descubra a falsidade de sua identidade e não perca assim as suas illusões.

De como se verificou esse "incidente" jocoso, verão os nossos "fans" na soberba criação de Liliane Dietz e Vittorio de Sica em "A canção do sol" em cuja historia Lauri Volpi nos offerece admiraveis numeros de canto com deliciosa musica do maestro Mascagni.

Seu terno é velho?

Fica novo virando pelo avesso tambem, reforma-se e concerta-se roupa e faz-se terno de casemira a feitio, por 80$ e de brim por 40$; á rua Ledo 66, antiga São Jorge

Club de Engenharia

O conselho director do Club de Engenharia reune-se hoje, ás 16 1|2 horas, com a seguinte ordem do dia:

1º — Leitura do parecer sobre o invento do engenheiro civil, Plinio Barreto Cardoso J Tanque de segurança para inflammaveis liquidos — que se destina a substituir a perigosa armazenagem a granel; 2º — Continuação da discussão sobre a localisação do aeroporto na ponta do Calabouço.

O novo edificio da Alfandega de Santos

SANTOS, 19 (União) — O novo edificio da Alfandega, que hoje será officialmente inaugurado, occupa uma area de 2.400 metros quadrados e tem cinco pavimentos por onde se distribuem as diversas secções aduaneiras. A architectura do edificio obedece a linhas classicas modernizadas, apresentando um conjunto elegante.

O POVO RECLAMA

Moradores da travessa Gomes da Silva estiveram hontem na redacção do DIARIO CARIOCA afim de trazer o seu protesto contra o estado em que as autoridades sanitarias permittem ficar aquella zona habitada, por tantas familias. Ha occasiões em que é quasi impossivel transitar pela travessa, tal a quantidade de agua estagnada pelas valas existentes.

Por nosso intermedio elles appellam para os poderes competentes.

A chegada do millionario Talbot a Belém

BELÉM, 18 (União) — Chegou, hontem, á noite, o avião de turismo em que viaja, num cruzeiro pela America do Sul, o millionario Talbot e sua esposa.

ASSICURAZIONI GENERALI DE TRIESTE E VENEZIA

Pelo illustre Juiz da 2.ª Vara Civel foi julgada procedente a acção de seguros que, por intermedio do nosso advogado Dr. Mario Bulhões Pedreira, movemos á Assicurazioni Generali di Trieste e Venezia. As circumstancias de que se reveste esta causa são de natureza a nos impôr o dever de patriotismo de dar-lhe a mais ampla publicidade, afim de que o commercio, a industria, os proprietarios e os particulares em geral, se acautelem contra o risco de realizarem seguros nessa Companhia, cuja norma de proceder, **quanto ás liquidações dos sinistros, obedece sempre ao criterio deshonesto de fugir por todos os meios, ainda os mais criminosos,** ao cumprimento das obrigações assumidas.

Chamamos assim a attenção de todos para as publicações a seguir que serão feitas neste jornal, no "O Globo", "Correio da Manhã" e "Jornal do Commercio".

Rio, 10 de Novembro de 1934.

J. E. AZEREDO

CASINO COPACABANA

DIVERSÕES — GRILL ROOM — CINEMA — DUAS ORCHESTRAS

Jantares dansantes todas as noites

DIARIO CARIOCA
Propriedade da S. A. DIARIO CARIOCA

DIRECTORES:
Horacio de Carvalho Junior
J. B. Martins Guimarães

CHEFE DA REDACÇÃO:
Danton Jobim

EXPEDIENTE:
Endereço telegraphico: DIARIO CARIOCA — Telephones: Direcção: 2-3035. Administração: 2-3018. Redacção: 2-1550 e 2-2022. Officinas: 2-0824. Assignaturas: 2-3028. Gravuras: 2-1785

ASSIGNATURAS:

Para o exterior:		Para o Brasil	
Anno . . .	80$000	Anno . . .	50$000
Semestre . .	45$000	Semestre . .	30$000

Venda avulsa: Capital 100 rs.—Interior 200 rs. Aos domingos 200 rs. — Interior, 300 rs.

São cobradores autorizados os srs. Lourenço Amaral e J. T. de Carvalho.

CORRESPONDENCIA:
Toda a correspondencia com valor ou sobre assumptos que entendam com assignaturas e outros de interesse da administração deve ser dirigida ao gerente do DIARIO CARIOCA.

INSPECTOR VIAJANTE DO "DIARIO CARIOCA":
Em serviço de inspecção do DIARIO CARIOCA percorre os Estados do Rio de Janeiro, Espirito Santo e Minas Geraes, o sr. Romualdo Perrote.

SEBASTIÃO SILVEIRA
Avisamos aos nossos leitores que esse ex-viajante não mais faz parte da administração desta folha, não estando pois autorizado a receber assignaturas, annuncios, etc.

A GERENCIA

O REAJUSTAMENTO ECONOMICO

O decreto do reajustamento economico foi recebido por nós com os mais calorosos applausos. E pela sua applicação continuaremos nos bater, até o dia em que as classes laboriosas, que forjam no campo a grandeza economica da nação, tenham effectivamente recebido do governo a medida de protecção que lhe é devida.

Ha cerca de seis mezes, foi decretado e regulamentado o reajustamento. As apolices devem estar promptas e a Camara de Reajustamento já processou e ultimou varias das numerosas declarações recebidas que, entretanto, ainda não foram liquidadas, porque o sr. Mario Ramos e outros deputados da Commissão de Finanças estão se aprofundando num dédalo de discussões theoricas sobre a modalidade do Reajustamento, dilatando, assim, a agonia das classes que se sentiram alliviadas com a perspectiva do seu reequilibrio financeiro promovido pelo governo.

Ainda, em nossa edição de domingo, publicamos um telegramma informando que o senador Long, de um dos Estados americanos, declarára, em justificativa de um seu projecto de moratoria geral que promette causar verdadeira sensação nos circulos politicos-financeiros da grande nação: "O pobre povo destas terras precisa de algum auxilio. Eu vou fornecel-o". O presidente Roosevelt, anteriormente mandára abater cerca de dois milhões de rezes que não resistiriam ás seccas, indemnizando os credores do valor integral das mesmas. Não nos consta até agora que, desde que o Brasil é Brasil, tenha um governo agido de maneira semelhante. Innumeros rebanhos foram dizimados no Nordeste nas épocas das seccas calamitosas. Quem pensou em suggerir ao governo a necessidade de amparar os criadores ou fazendeiros, cujo patrimonio desapparecia com os rebanhos da noite para o dia?

Quando novas praticas administrativas animam o governo, quando se ensaia, numa hora afflictiva para todos, medidas de amparo ás nossas classes ruraes nas quaes repousam, como um alicerce cyclopico, as ultimas reservas de renascimento da nacionalidade, não se devem procrastinar medidas praticas com discussões academicas, em torno de um assumpto que não comporta delongas. Não foi certamente como uma "pilheria" que o Governo Provisorio decretou o reajustamento economico, que é hoje um direito adquirido para as classes beneficiadas pelo mesmo.

A Equitativa
Seguros de Vida
Avenida Rio Branco, 125

O TEMPO

Districto Federal e Nictheroy — Tempo: instavel, com chuvas. Temperatura: estavel á noite e ligeiro declinio de dia. Ventos: variaveis, rondando para o sul, com rajadas, frescas.

Estado do Rio de Janeiro — Tempo: instavel, com chuvas. Temperatura: ligeiro declinio.

Estados do sul — Tempo: perturbado com chuvas. Temperatura: em declinio. Ventos: variaveis rondando para o sul, até o Paraná e do quadrante sul, até o Rio Grande do Sul; rajadas, muito frescas.

Trajecto Rodoviario Rio-S. Paulo — Tempo: instavel, com chuvas. Temperatura: estavel á noite e ligeiro declinio de dia. Ventos: variaveis, rondando para o sul, com rajadas, muito frescas.

TOPICOS

COISAS DO CEARA'

O sr. Fernandes Tavora, leader do Partido Social Democratico do Ceará, desmentiu, hontem, da tribuna da Camara, a noticia vehiculada e commentada pela imprensa desta capital de ter o coronel Moreira Lima, interventor do Ceará, assistido a um comicio communista que se realizára em Fortaleza. O deputado cearense foi infeliz na sua defesa. Infeliz, porque os jornaes de Fortaleza chegam até nós. E chegam até de avião em dois dias.

Temos, aqui, no momento em que escrevemos este topico, um exemplar do "O Nordeste". Traz o noticiario completo do comicio. Temos tambem, sob as vistas, um numero do "Correio do Ceará", que descreve uma "homenagem dos extremistas cearenses ao coronel Moreira Lima".

No primeiro — isto é, no comicio — o interventor compareceu acompanhado do capitão Edson Motta, tendo até prendido um assistente que protestára contra os insultos de um dos oradores á consciencia catholica do povo cearense.

Na segunda — isto é, na "homenagem" — os communistas foram incorporados ao palacio do governo. Antes espalharam um boletim sedicioso pela cidade. Defronte do palacio houve discursos. O coronel respondeu, numa oração em que "manifestou seus pendores de solidariedade humana"...

O sr. Fernandes Tavora cumpriu a sua missão, defendendo o protector do seu irmão. Mas a verdade, nem o leader cearense, nem outro algum, conseguirá offuscar.

O TRIBUNAL DO JURY

O promotor que está servindo na actual sessão do jury lançou, hontem, um veemente protesto contra os constantes adiamentos que se têm verificado durante este mez. O promotor disse que não ignorava serem esses adiamentos permittidos por lei. Entretanto, só os comprehendia quando havia interesses legitimos a proteger.

E' claro que a lei não pode ser constantemente invocada para amparar interesses subalternos e inconfessaveis. Se ella permitte o adiamento, quando de facto esteja impossibilitado de comparecer ao tribunal o advogado de confiança do réo, se a lei procura, até nesse ponto, assegurar o amplo direito de defesa, não é admissivel que esse liberalismo seja aproveitado pelos chicanistas no sentido de provocar as protelações que prejudicam os interesses da justiça e a boa marcha dos serviços do jury.

O protesto do sr. Susseki de Mendonça é perfeitamente razoavel. A instituição do jury deve ser respeitada e conservada acima das paixões de individuos sem escrupulos que a querem desmoralizar. E' contra isso que se precisa reagir energicamente, restaurando-se a majestade do Tribunal Popular e pondo-se um paradeiro definitivo á industria dos adiamentos.

OS QUE ESTIVERAM, HONTEM, NO PALACIO DO CATTETE

No Palacio do Cattete estiveram hontem, em conferencia e despacharam com o sr. presidente da Republica, os srs. Vicente Ráo, ministro da Justiça, e Gustavo Capanema, ministro da Educação.

— O sr. presidente da Republica recebeu hontem, em audiencias, no Palacio do Cattete, o sr. commandante Ary Parreiras, interventor federal no Estado do Rio: o dr. Carlos Abreu; e a Commissão de Homenagens a Santos Dumont.

— Com o chefe da Nação estiveram hontem, no Palacio do Cattete, o deputado João Alberto e o deputado Leandro Maciel.

— No Palacio do Cattete esteve hontem o dr. Ribeiro Couto, afim de apresentar ao sr. presidente da Republica as suas homenagens e agradecimentos por ter se feito representar na solennidade da sua posse na Academia Brasileira de Letras.

— Esteve hontem no Palacio do Cattete o sr. Leocadio Chaves, que foi deixar os seus agradecimentos ao sr. presidente da Republica, por se ter feito representar na missa pelo fallecimento do dr. Carlos Chagas, mandada celebrar pelo Instituto de Manguinhos.

— Afim de agradecer a sua nomeação para o cargo de inspector de estabelecimentos de ensino secundario nesta capital, ao chefe da Nação, esteve hontem no Palacio do Cattete a senhora Francisca de Vasconcellos Bastos Cordeiro.

TELEGRAMMAS RECEBIDOS PELO PRESIDENTE DA REPUBLICA

O sr. presidente da Republica recebeu os seguintes telegrammas:

"La Vitoria, 15 — Queira v. ex. receber minhas civicas congratulações pela passagem da maxima data da Republica em que a geração de 89 commemora o eternamente glorioso 15 de novembro de 1889, data tão grata ao continente pela unificação da sua politica em que se uniu Benjamin Constant a Bolivar e Deodoro a San-Martin. — General Rondon."

— "Maceió, 18 — Tenho a honra de communicar a v. ex. que o Tribunal Eleitoral diplomou hontem os novos representantes alagoanos, cabendo ao Partido Republicano, que dirijo, seis dentre os oito deputados federaes, e vinte e seis dentre os trinta estaduaes, assegurando o dominio completo da situação politica. Respeitosas saudações. — Interventor Osman Loureiro."

— "Rio, 17 — Transcorrendo hoje o segundo anniversario da promulgação do decreto n. 22.104, de 17 de novembro, garantidor das funcções de despachantes aduaneiros, renovo a v. ex., em nome da classe, os nossos sinceros e cordiaes agradecimentos. — Henrique Ramos, presidente da União dos Despachantes Aduaneiros do Rio de Janeiro."

— "Rio, 17 — A Associação Cinematographica de Productores Brasileiros, summamente honrada com a attenção de v. ex., fazendo-se representar na sessão civica do theatro Alhambra, homenagem do cinema brasileiro pelo 4º anniversario da instituição do benemerito governo de v. ex., apresenta seus sinceros agradecimentos. Directoria: Dr. Armando Carijó — Adhemar Gonzaga — Helenio Miranda Moura — Alberto Botelho — Jayme Pinheiro — Carmen Santos."

Está Acabando
a Liquidação Geral da A Exposição. Aproveitem os ultimos dias para adquirir artigos Superiores, a preços Baratissimos, á vista ou pelo systema Crediario, Avenida, esquina São José.

Actos do Presidente da Republica

O sr. Getulio Vargas, presidente da Republica, assignou os seguintes decretos:

NA PASTA DA VIAÇÃO

Nomeando auxiliar de 3ª classe da Directoria dos Correios e Telegraphos da Bahia, em virtude de classificação em concurso, Ruben Peres Pernet e Raphael Soares de Carvalho.

NA PASTA DA MARINHA

Confirmando as nomeações, de João Antonio da Rocha e Pedro Peres dos Santos para 3º escripturario das agencias da capitania dos portos, o primeiro em Cabo Frio e o segundo em Paraty, no Estado do Rio; de Moacyr Lupp, para 3º escripturario da agencia da capitania dos portos, em Jaguarão, no Rio Grande do Sul; de Domingos Guimarães para patrão das embarcações da delegacia da capitania dos portos em Pelotas, no Rio Grande do Sul; de Sally Indio Machado e Edmar de Carvalho para remador das embarcações da referida delegacia da capitania dos portos no Rio Grande do Sul; de Irineu Baptista de Barros e João Malvino Machado para remador das embarcações, o segundo e o primeiro para remador do serviço de praticagem, ambos em São João da Barra; de Joaquim Luiz da Silva para atalaiador do serviço de praticagem da referida delegacia em S. João da Barra; e João Gomes Pereira e Getulio Feitosa para carvoeiros e Aristides Arlindo Alves para cozinheiro das embarcações da capitania dos portos do Districto Federal e Estado do Rio.

O "ESTADO DE S. PAULO" E O ULTIMO PLEITO

S. PAULO, 18 (União) — O "Estado de S. Paulo" assignala que "mil e tantas urnas já foram abertas pelas turmas apuradoras de São Paulo. Em nenhuma dellas se encontrou, até agora, o minimo vestigio de violação, em nenhuma, até agora, se descobriu o mais leve traço de fraude. Por que não foram apurados os votos de duzentas e poucas? Por vicios dolosos? Não; por meros descuidos ou erros das mesas receptoras."

E o "Estado", depois de examinar uma por uma as causas das impugnações, assim conclue: "Em pouco tempo caminhamos mais no terreno da moralidade eleitoral, sob a nova Republica, do que, em quarenta annos, sob a velha. Não se precisa de condemnação mais terrivel para os homens do passado. São factos; não são palavras."

O PARTIDO DA LAVOURA E A ELEIÇÃO DO SR. BLEY

VICTORIA, 18 (União) — Os jornaes ligados ao capitão João Bley affirmam que a Interventoria conta com 17 deputados e que fará, tambem, os dois senadores federaes.

O "Estado", orgão do Partido da Lavoura, commentando, diz que o situacionismo tudo fará mas não conseguirá, para a felicidade do Espirito Santo, eleger o interventor para o cargo de presidente constitucional do Estado.

CONTINUAM AS VIOLENCIAS NO PARA'

A's altas autoridades da Republica foi expedido, de Belém, em data de 17 do corrente, em longo telegramma, assignado pelos srs. Mac-Dowell e Souza Castro, relatando os seguintes factos:

"Belém — Continuam ameaças capangas provocando adeptos da Frente Unica. Hoje foi preso, pela segunda vez, advogado Levy Hall Moura, fiscal da Frente Unica, sob pretexto que trazia arma prohibida, facto que pela segunda vez policia verifica ser falso.

Publico continua esperando providencias do governo central, pois acredita será posto um paradeiro aos desatinos que vêm sendo praticados pelos capangas que andam á solta e armados, emquanto a policia mantem desarmados os adversarios do governo.

O "Diario do Estado", orgão official, ataca violentamente o padre Foulquier, superior dos Jesuitas, applaudindo a aggressão que este illustre prelado soffreu por parte do capanga "Caboclo das Medalhas" e um chauffeur do director da Recebedoria. Tambem applaude a aggressão feita academico medicina Catteté Pinheiro por um grupo chefiado pelo funccionario Garibaldi Brasil, que é o mesmo que depoz falsamente ao flagrante lavrado contra o fazendeiro Antonio Magno da Silva, no caso da morte do capataz do Lloyd José Avelino."

NOVAS ELEIÇÕES EM ALAGÔAS

MACEIO', 19 (A. B.) — Comquanto ainda não esteja definida a data para as novas eleições, soubemos que o Tribunal Eleitoral resolveu que até o dia 25 do corrente ellas se realizarão. Nos meios politicos acredita-se que com o novo regulamento modifique-se a collocação dos candidatos já proclamados.

Attentado ou Casualidade ?

O REI CAROL IA SENDO VICTIMADO NUM DESASTRE DE AUTOMOVEL

BUCAREST, 19 (U. P.) — O rei Carol escapou de morrer num desastre de automovel na Calea Victories, que é um dos principaes logradouros publicos da capital, pois outro carro, desembocando de uma rua transversal a toda velocidade, teria abalroado o auto regio, se não fôra habil manobra do motorista de palacio, que imprimiu direcção parallela ao vehiculo surgido inopinadamente, o qual, ainda assim, damnificou a limousine de sua majestade, que poude, entretanto, continuar a rodar. A multidão indignada apoderou-se da pessoa do motorista imprudente, que só foi salvo graças á prompta intervenção da policia. Preso e submettido a interrogatorio, allegou que residindo na provincia, não estava familiarizado com as leis de trafego desta capital.

Como Ficou Organizado o Novo Gabinete Belga

BRUXELLAS, 19 (U. P.) — O novo ministerio está assim constituido:

Presidencia e ministro sem pasta — Thounis; Defesa Nacional — Deveze; Relações Exteriores — Hymans; Justiça — Bovesse; Finanças — Gutt; Interior — Pierlot; Trabalho — Rubbens; Educação — Hiarnaux; Obras Publicas, Agricultura e Classes Médias — Von Cauwelaert; Economia — Vanisacker; Transportes, Correios e Telegraphos — Dubus Dewarnasse; Colonias — Charles; Ministro sem pasta — Francqui.

OS TITULOS EM NOVA YORK

NOVA YORK, 19 (U. P.) — O mercado de titulos abriu e funccionou nas primeiras horas da sessão em condições irregulares, subindo ou descendo as cotações fraccionalmente. As acções de empresas de serviços publicos apresentavam certa tendencia para a baixa. Os valores do Estado mostravam firmeza.

O algodão manteve-se firme com a cotação de 12.29.7 para entregas no mez de dezembro proximo.

O Brasil e a Questão do Chaco

NOSSO PAIZ NÃO PODE, ACTUALMENTE, COOPERAR COM A LIGA DAS NAÇÕES — A COMMUNICAÇÃO FEITA AO INSTITUTO DE GENEBRA PELO DR. NABUCO DE GOUVEIA

GENEBRA, 19 — (U. P.) — A nota endereçada no dia 17 do corrente á Liga das nações pelo ministro brasileiro na Suissa sr. Nabuco de Gouvea, é do teor seguinte :

"Referindo-se á minha communicação de hontem tenho a honra, sob instrucções de meu governo, de transmittir-vos a seguinte declaração : O governo brasileiro cordialmente agradece á Liga o amavel convite para participar dos trabalhos da Commissão do Chaco. O governo brasileiro tem prazer em aproveitar esta opportunidade para repetir á Liga suas declarações anteriores a respeito de seu firme e constante desejo de collaborar de uma forma geral para o successo de qualquer esforço que a Liga possa fazer para garantir a paz. Embora aprecie o convite não pode aceital-o presentemente, não obstante o governo brasileiro considere com o maior cuidado quaesquer passos dados em linhas parallelas e em harmonia com a Liga o que lhe parecesse conveniente e susceptivel de exito, visto estar sempre disposto a dar sua collaboração a qualquer tentativa americana tendente a restabelecer a paz no continente".

VIOLARAM O PROTOCOLLO DE GENEBRA

GENEBRA, 19 — (U. P.) — O relatorio sobre a situação do Chaco, concebido em termos concisos e energicos, decide que a Bolivia e o Paraguay violaram o protocollo da Liga das Nações e convoca-os sem reservas a aceitarem os termos do accordo propostos pelo instituto genebrino.

Comquanto o comité não tenha buscado um compromisso, o relatorio estabelece um meio termo entre as exigencias de ambas as partes durante os esforços de conciliação da Liga.

ASSEGURANDO A NEUTRALIDADE ARGENTINA

BUENOS AIRES, 19 — (U. P.) — O general Sabalain, acompanhado de diversos officiaes do Estado Maior do Exercito partiu para a fronteira boliviana e paraguaya, a bordo de um avião "Junkers", afim de assegurar a neutralidade argentina na guerra do Chaco. Recentemente foi enviado um destacamento de tropas estacionadas em Santiago del Estero, para Formosa, afim de garantir a neutralidade no caso de grupos de soldados bolivianos e paraguayos pretenderem atravessar a fronteira.

Panorama

Theatro Nacional

— O theatro nacional está acabando por culpa dos emprezarios...

Foi assim que o "velho actor" tomou logar á minha mesa e pediu média com pão e manteiga.

Conversar com um "velho actor" é um dos maiores prazeres de minha vida porque, ao ouvir-lhe a voz cadenciada, me parece esperar sempre o sopro do "ponto", e ao fitar-lhe a cara escanhoada de cocheiro de carro de casamento, ponho-me a recordar coisas passadas — seis annos de um trabalho estafante e inutil em que cada estréa é um dia de juizo, deante de um publico que applaude ou pateia segundo a boa ou má digestão ou o resultado do "jogo do bicho".

O "velho actor" mergulhou a fatia de pão na chicara, soprou com força, fez aquella cara do barão de Scarpia, no segundo acto da "Tosca", e proseguiu no seu libello contra os empresarios.

O leitor, se quizer, pode fazer um inquerito entre os quinhentos artistas desoccupados que perambulam pelos cafés da cidade, e todos elles encontrarão um unico responsavel pela decadencia irremediavel do theatro: — o empresario.

No emtanto, em que pese o meu respeito por opinião tão autorizada, acho que isso constitue uma clamorosa injustiça e que o empresario, longe de ser o algoz do theatro, foi sempre a sua maior victima.

A prova disso é o estado de "tanga" absoluta em que se encontram todos aquelles que insistiram em permanecer no theatro, quando outros mais espertos encontraram, no cinema, maneira facil de fugir ao diluvio.

O theatro acabou, como acabou o "tilbury", a saia de balão, o collarinho duro e a ceroula de cordão. Acabou por causa do "velho actor". O tempo seguiu a sua marcha irrecorrivel; todas as coisas mudaram para acompanhar o tempo, só o "velho actor" ficou firme, com a mesma cara, as mesmas roupas, as mesmas graças de 1830, o mesmo repertorio que deliciou as ingenuas da época dos bicos de gaz.

Emquanto o cinema revolucionava o ambiente artistico universal, introduzindo novos themas, novos methodos, novas caras, o "velho-actor" batia o pé e só entrava em scena de calça branca e paletot de alpaca, apresentando ao publico, como verdadeira obra prima, essa conspicua borracheira romantica que é a "Morgadinha de Val Flor".

Charlie Chaplin — o genial Carlito — surgia com um gesto apenas para conquistar os applausos de todas as platéas — e o "velho actor", inabalavel, persistia, no palco do S. José, a repetir as mesmas chatices que já haviam provocado vomitos ao estomago insensivel de d. Carlota Joaquina.

O theatro do Brasil foi sempre o theatro mais infeliz deste mundo e do outro, por causa do "velho actor".

O "velho-actor" que resistiu a todos os golpes renovadores do tempo; o "velho-actor" que registou pilherias no departamento de Pantentes e Invenções; o "velho-actor" que se aproveitou do seu prestigio absurdo nas companhias para encher os côros com as suas protegidas, quasi sempre matronas intransitaveis com logares garantidos nos asylos de velhice desamparada.

O "velho-actor"...

Quando elle se especializava em fazer typos, o desgraçado do autor tinha que arranjar um "papel" qualquer para occupar aquella mumia... de outro geito a peça não seria representada.

Eu conheci um "velho-actor" que só fazia "italianos". Certa vez, representando S. Pedro, no "Martyr do Calvario", o "velho-actor" esqueceu a solennidade da scena, e, quando Jesus reclamava por agua, respondeu com toda a calma: "Agoenta, paisano!"... Christo não disse nada, mas a platéa teve vontade de assassinar o "velho-actor"...

"Velho-actor"!...

"Velha-actriz" que foste, ao mesmo tempo, a mulata "Jandyra" do "Forrobodó" e a "Virgem" da Semana Santa.

"Velha-corista" que entravas em scena com cara de porteiro de Necroterio e, apesar dos teus noventa kilos, tinhas coragem de tomar parte em um bailado de "garças". (Oh! a tristeza das garças!...). Mataste em toda gente o desejo de servir o theatro, de amar o theatro, de salvar o theatro do Brasil que tem, hoje, cinco ou seis figuras apenas que lutam desesperadamente para arrancal-o do cháos em que o jogaste.

Quando te perguntei certa vez, se tinhas admirado, já, as bellezas dos films americanos, respondeste com a tua proverbial estupidez que não entravas em cinema.

Pois vae ao cinema, "velho-actor", vae para aprender para admirar o que nunca serias capaz de fazer, porque perdeste o bonde da vida que só passa uma vez pela porta da gente. E, depois, vae para o inferno, que é o teu logar. Porque o theatro nacional só resurgirá quando desapparecer o ultimo da tua casta — casta inutil e idiota que gasta os assentos das cadeiras dos cafés, que continua a chamar o Edificio Segreto de Maison Moderne, que espera o bonde de Silva Manoel e que ainda acredita no prestigio politico do sr. Irineu Machado!...

ARY PAVÃO

O PREÇO DO OURO EM LONDRES

LONDRES, 19 (U. P.) — O ouro era hoje vendido á razão de cento e trinta e nove shillings e sete e meio dinheiros a onça, tendo sido effectuadas transacções no valor total de cento e cincoenta e uma mil libras esterlinas.

VIDA MUNDANA

UM MATCH ORIGINAL

Uma defronte da outra, duas orchestras dessas que se podem verdadeiramente classificar de formidaveis, degladiam-se valentemente. E' um torneio colossal, cujas armas são os trombones, as baterias, os pistons e os pianos, e os projectis são valsas e "blues" e sambas e marchas e "foxes".

O mais curioso é que o premio unico disputado com tanto denodo é apenas — o agrado do publico.

Esse match original occorre todas as noites no Casino da Urca, emquanto os pares mais elegantes da cidade dansam animadissimos. De vez em quando, ha um ligeiro repouso. Nesses momentos surgem as "Sara Mildred Strauss Dancers" e as "Young, Blan and Paige" nos seus numeros movimentados, suggestivos e alegres, criando dentro de toda aquella alta distincção social um ambiente de arte moderna. São estes alguns dos motivos que fazem o publico chic do Rio e os turistas esclarecidos preferirem o recanto mais pittoresco da cidade maravilhosa para os seus divertimentos, enchendo todas as noites o "grill-room" da Urca do que ha de mais representativo entre nós.

ANNIVERSARIOS

Fazem annos hoje:

As senhorinhas — Joanita de Faria e Maria de Lourdes Vianna.

As senhoras — Adelia de Castro Dias, Alzira de Sá e Angelita Cabral de Mello.

Os senhores — dr. Viviano Rangel, Rubens Tavares e coronel Miguel Barbosa.

— Faz annos hoje o joven Wanderlino Santos, do commercio desta praça, filho do sr. Waldemar Santos, residente em Nilopolis, no E. do Rio.

"Didico", como o chamam na intimidade, dará um jantar intimo.

Angelo Córbo — Fez annos domingo ultimo o sr. Angelo Córbo, prestimoso auxiliar da revista "Syntonia". Angelo, que reune no meio de imprensa multiplas amizades, offereceu em sua residencia uma hora de arte a que compareceram, além de innumeros amigos, destacados elementos do broadcasting carioca, entre os quaes, Benedicto de Lacerda e seu grupo, os integrantes do Programma Metropole e outros.

— Lydia Alves, a sympathica e graciosa figura do theatro nacional, fez annos hontem. Por esse motivo, muitos foram os abraços de felicitações que lhe foram dados pelas pessoas de suas relações, que vêem nella a sempre boa e gentil amiguinha.

ALUIZIO NAPOLEÃO — A data de hoje assignala o transcurso do anniversario natalicio do sr. Aluizio Napoleão.

O anniversariante que é uma das figuras mais interessantes da novissima geração intellectual receberá, certamente, por esse motivo, expressivas demonstrações de sympathia, por parte de seus innumeros amigos.

— Passa hoje o anniversario natalicio da graciosa srta. Almerinda Campos, filha do nosso confrade Affonso Campos e de sua esposa a conhecida escriptora Virginia Campos, que sob o pseudonymo de "Victoria Regia", collabora em varias de nossas revistas.

A anniversariante, por esse motivo receberá de suas amiguinhas, as justas homenagens a que faz jús, pelos seus predicados e nobres sentimentos.

— Lauro da Rocha Pitta — Transcorre hoje a data do anniversario natalicio do joven bacharel em sciencias e letras Lauro da Rocha Pitta, filho do funccionario municipal Braulio Rocha Pitta. Por esse motivo, o intelligente anniversariante receberá, dos seus amigos e collegas, innumeras felicitações

Obesidade — Magreza — Diabetes

DR. GERBERT PERISSE'

Quitanda, 17-5.° — 2.ª, 4.ª e 6.ª

NOIVADOS

Com a senhorinha Nadir Lage, contrata hoje casamento o sr. Rubem Fernandes, alto funccionario de Silva Araujo & Cia.

FESTAS

Encerramento do Anno Lectivo

Os bacharelandos do Collegio S. José vão festejar no proximo dia 25 do corrente a terminação do curso gymnasial. Varias festividades fazem parte do programma organizado. Haverá missa solenne ás 7.30 horas e distribuição de premios e diplomas ás 19 1/2.

O Pic-nic da Escola Amaro Cavalcanti — Realizou-se ante-hontem, em Paquetá, um picnic promovido pela Escola Amaro Cavalcanti, no qual tomaram parte cerca de 200 pessoas, entre alumnos e convidados da referida escola.

Após as provas sportivas, foi dado inicio ás dansas, que se prolongaram até ás 6 1/2 horas com um optimo "chorofi"...

O sr. Alfredo de Castro Ramos da Silva, presidente da commissão, soube proporcionar aos seus convidados um dia agradavel, principalmente no serviço de buffet, que foi feito com fartura.

Botafogo F. Club — O programma social do Botafogo F. Club está annunciando para amanhã, quarta-feira, a realização de mais uma de suas apreciadas reuniões mundanas, que constará de magnifica sessão de cinema e alguns numeros de palco, a cargo do artista Laurentino Saes. Na tela serão exhibidos os films: "Metrotone News" e "Fra Diavolo", a grande producção do gordo e do magro.

Os socios e suas familias entrarão na fórma dos estatutos, com o titulo do mez e carteira de identidade social.

— O S. C. Mackenzie offereceu, domingo passado, ao Grajahu' Tennis Club, uma esplendida festa sportiva-dansante e como lembrança dessa grandiosa homenagem, offertou ao mesmo um lindo galhardete que o Grajahu' agradeceu commovido. Descrever o modo gentil e fidalgo da directoria do Mackenzie, para com o Grajahú e seus convidados, é tarefa difficil, senão mesmo impossivel, pois em cada um de seus directores se existiam amabilidades e franquezas. O 1º secretario, sr. Paulo Chaves, na occasião de ser servida a lauta mesa de doces finos e bebidas, fez uma bella allocução, na qual teve palavras de carinho para o Grajahu' e seus convidados, tendo o secretario do club homenageado, dr. Monte Vianna, agradecido. Houve diversos jogos sportivos, inclusive a partida amistosa de Basketball entre o Grajahu' e o Mackenzie, seguindo-se as dansas impulsionadas por excellente jazz-band.

VIAJANTES

Após curta estada entre nós, durante a qual poude estudar em seus mais caracteristicos detalhes do mercado brasileiro, parte hoje para Bruxellas, a bordo do vapor "Florida", o sr. W. F. van Moerbeke, director commercial do Tissage De Gryse-Facon.

MANIFESTAÇÕES

Foi alvo de uma manifestação por ter assumido o exercicio do cargo na 1ª Secção para o qual foi nomeado por decreto do presidente da Republica, o antigo e estimado funccionario Cyrillo Ferraz, que foi substituido por seu collega Antonio Machado.

LUTO

MISSAS

Na igreja de S. Francisco de Paula, realizar-se-á amanhã ás 9 1/2 horas, missa do primeiro anniversario do fallecimento da sra. Maria Luiza de Moraes Vellez.

Enceradeiras electricas

Compram-se usadas, mesmo quebradas. Rua do Ouvidor numero 164, 2.° andar, sala 5. — Tel. 2-3727.

TEM AMOR A SUA FAMILIA?

Inscreva-se na CAIXA FUNERARIA da Associação de Assistencia e Soccorros Immediatos. Rua Uruguayana, 114-sob.

OLGA

Participa á sua distincta clientela a abertura de sua nova casa de chapéos

R. Alvaro Alvim - Loja 4 -- Edif. Rex

OS NOVOS CONSCRIPTOS

UMA SAUDAÇÃO A' BANDEIRA DO MAJOR RAUL TAVARES

O major Raul Tavares, chefe da 1ª Circumscripção de Recrutamento, interpretando os sentimentos patrioticos dos novos conscriptos, dirigiu, hontem, pelo Radio Club, a seguinte saudação á Bandeira:

— Bandeira de minha patria: Numa hora muito feliz designaram o dia de hoje para que fossem incorporados ao Exercito activo os sorteados do corrente anno.

Nenhuma manifestação mais verdadeira, mais viva; nenhuma homenagem mais real, mais vibrante do que esta.

E' que emquanto vibra e exulta a alma da nacionalidade nas palmas que te batemos, nos hymnos que te entoamos — na exaltação do symbolo sagrado que tu és — um punhado de bravos moços, incorporando-se ao Exercito, atravessa, neste momento, os humbraes da caserna, essa escola explendida de civismo, para o seu adextramento no manejo das armas, de que tanto poderá depender a intangibilidade da tua honra — tudo na mais bella confirmação do immenso amor que te dizemos.

Que melhor testemunho da idolatria enorme de teus filhos, bandeira que a patria encerras, que protesto melhor do culto que te rendem que este tocante gesto dos heroicos sorteados, deixando, no dia mesmo da tua festa, os prazeres seductores de uma existencia facil pela ardua tarefa de seu aprendizado militar, para a formação das reservas do nosso Exercito e da nossa Marinha, sob cuja guarda ascenderás, impavida, aos teus altissimos destinos!

E' que teus filhos, patria feita bandeira, posto não te queiramos, jamais, envolta em lutas, comtudo, no idéal supremo que os empolga, te desejam sempre e cada vez mais grandiosa e altiva.

E' que elles te querem, na affirmação do poeta patriota: forte e livre; pacifica, mas armada; modesta, mas digna; dadivosa para os estranhos, mas antes de tudo maternal para os filhos; liberal, misericordiosa, suave, lyrica, mas escudada de energia e de prudencia, de instrucção e de civismo, de disciplina e de cohesão, de Exercito dextro e de Marinha apparelhada, para assegurar e defender a nossa honra, a nossa intelligencia, o nosso trabalho, a nossa justiça e a nossa paz!"

Bandeira da minha patria.

Olhos postos em ti, cheios de fé, de crença, da mais robusta fé, da crença mais robusta na grandeza da patria que symbolisas, nós, teus convictos filhos, te saudamos, nest'hora augusta, bandeira do Brasil!

A ti se elevam, nesta data grandiosa em que te festejamos, os nossos melhores anseios, os nossos pensamentos mais nobres, tudo que de mais puro e bello vae por nossos corações.

Na magnificencia azul do nosso céo em que, triumphal, fluctuas, recebe, pavilhão auri-verde, nesta dilatação de nossas almas, a offerenda sincera do nosso amor mais vivo, do nosso grande affecto, da nossa veneração mais profunda.

Alheios a competições inferiores, erguido o olhar do pó das ambições mesquinhas para as illuminuras do altar da patria em que resplendes, mãos dadas em torno de ti, embriaga-nos, empolga-nos, neste grande instante, apenas, pela lembrança confortadora de teu passado de glorias, pela certeza brilhante do teu presente — a esperança fagueira do teu futuro radioso.

Seja, majestosa bandeira, a caricia dos ventos que te fazem ondular o auri-verde regaço, o beijo que te damos, santo e meigo, neste dia de festas e de galas — na ante-visão doirada dos teus soberbos destinos!

Dr. Oswaldo Barbosa

PROF. DE CLINICA MEDICA DA FACULDADE DE MEDICINA DO PARA'

Doenças do figado, estomago, pulmões e coração. Installações completas de electricidade medica raios X. Alta frequencia, banhos hydro-electricos e de luz, raios ultra vermelhos e ultra violetas.

EXAMES DE LABORATORIO.

CONSULTORIO: 7 de Setembro, 135, 3º andar — 2-0598. RESIDENCIA: — Rua Paulino Fernandes, 82—Botafogo, 6-2231.

MUSICA

Elza Marques

Tem sido esperado com vivo interesse o concerto de piano da srta. Elza Marques, primeiro premio, por unanimidade, medalha de ouro, no concurso de piano no anno passado no Instituto Nacional de Musica, Elza Marques é ainda muito joven e uma brasileira que se impõe pelo seu grande talento e cultura.

O programma que ella apresenta é de grande responsabilidade. Interpretará além de outros os seguintes: Bach Busoni, Liszt, Moupon, etc., etc.

O seu concerto se realizará á 30 do corrente no Instituto Nacional de Musica, ás 21 horas.

Central do Brasil

APURANDO O PLEITO DA CAIXA DE PENSÕES E APOSENTADORIA DA CENTRAL DO BRASIL

Effectivos — Hercilio de Menees, 1 840 votos; Joaquim José Ferreira, 1.821; Herundino Pereira Pinto, 1.818; Marcelino Bispo e Souza, 1.759; Waldemar Santos, 1.668; José Julião de Almeida, 1.639; Lafayette Bonifacio de Andrade, 1.146; Antonio Maia Mendes, 1.096; Jair Rego de Oliveira, 811 e Felinto Lobo, 660 e outros menos votados.

Supplentes — Possidonio de Oliveira Moura, 1.585 votos; Accioly de Oliveira Moura, 1.443; Antonio Jucá, 1.242; Carlos de Souza Fernandes, 1.124; Nelosn de Sá Miranda, 764; Antonio Corrêa Barbosa, 838; e outros menos votados.

Será inaugurada por esses dias a nova officina telegraphica da Estrada de Ferro Central do Brasil, uma das mais completas desse genero em todo o paiz.

Uma ruidosa questão Judicial

A DIRECTORIA DA AUXILIOS MUTUOS CONTESTA A EXISTENCIA LEGAL DA JUNTA GOVERNATIVA

O Juiz da 1.ª Vara Civel vae decidir o agitado caso

Hontem, ás 13 horas, no forum, realizou-se a audiencia do dr. Mem de Vasconcellos Reis, juiz de direito interino da 1ª Vara Civel, na qual o dr. Arthur de Carvalho Castro, como advogado de uma Junta Governativa da Associação de Auxilios Mutuos da E. de F. Central do Brasil, accusou a citação dos srs. Carlos Freire da Costa, Alfredo Enéas, Nigberto Soares Brasil, dr. João Dias de Araujo, Eugenio Alves de Sant'Anna e Aristoteles Ciariocco Ferreira, directores da mesma Associação, para uma acção de manutenção de posse. Apregoados os srs. Carlos Freire da Costa e outros, em seus nomes compareceu o dr. Caio Monteiro de Barros que declarou ao juiz da 1ª Vara Civel que dispensava o prazo legal para contestar a dita acção, e, incontinenti, apresentou a sua contestação, acompanhada de abundante documentação, inclusive a acta da assembléa geral extraordinaria de 21 de outubro, que destituiu a referida Junta, cassou-lhe os poderes e revogou o seu mandato, elegendo a nova directoria da Associação, allegando ainda o mesmo advogado que tendo sido a assembléa convocada expressamente para eleição da nova directoria e conselho deliberativo, entretanto, impedindo a entrada dos socios em sua séde social, o sr. Arthur de Pinna e outros haviam illegalmente obtido uma "prorogação" de mandato em uma reunião quasi a portas fechadas, clandestina, pois o grosso dos socios, deante do impedimento legal de força maior, foi se reunir na séde da Associação dos Machinistas, á rua João Caetano n. 81.

O juiz da 1ª Vara Civel mandou que se proseguisse na fórma da lei, para decidir o rumoroso caso que tanto interessa e apaixona os nossos meios ferroviarios.

RADIO

RADIO CAJUTI

A's 9, 12 e 13 horas — Cajuti-Jornal — Supplemento musical do almoço.

Das 18 ás 19 horas — Programma de ouro — Estudio "C" — Musica de camera pelos melhores elementos artisticos da cidade.

Das 19 1/2 ás 20 horas — Retransmissão do programma do Departamento Nacional de Publicidade.

Das 20 ás 23 horas — Programma variado de estudio com os artistas do dia — Expresso Cajuti — A nota do dia, pelo professor Sylvio Bevilacqua — Hora "H" — A opereta do dia — O recital do dia e as orchestras e conjuntos de P. R. E. 2, sob a direcção do maestro Rodrigues. "Speaker", Itá Ferraz.

SOCIEDADE RADIO PHILIPS DO BRASIL

Das 10 ás 12 horas — Discos.

Das 13 ás 14 horas — Discos escolhidos.

Das 18 ás 18,45 horas — Discos seleccionados.

Das 18,45 ás 19 horas — Quarto de hora da C. B. R.

Das 19 ás 19 1/2 horas — Discos escolhidos.

Das 19 1/2 ás 20 horas — Programma racional.

Das 20 ás 20 1/2 horas — Discos classicos.

Das 20 1/2 ás 23 horas — Programma de Studio de Philips.

RADIO CRUZEIRO DO SUL DO RIO DE JANEIRO

Das 11 ás 12 horas — Programma variado.

A's 19 1/2 horas — Programma nacional.

A's 20 horas — Programma dos ouvintes.

A's 21 horas — Programmas de "Studio", executados em São Paulo na estação-chave PRB-6 e irradiados simultaneamente pelas estações da Rêde Verde-Amarella.

RADIO OFFICINA AVILA

concertos de radios; automovel proprio para attender dia e noite. Tel. 3-3129

RUA DO CARMO, 8

THEATRO

De hoje a tres dias a cidade se envolverá no lyrismo das mais inebriantes paginas musicaes que o mundo conhece!

Para o proximo dia 23, no theatro João Caetano, está annunciada a inauguração da Temporada Popular de Opera Lyrica que, em se notando os nomes que formam o elenco da companhia, será brilhantissima, digna dos mais vibrantes applausos e das mais calorosas demonstrações de sympathia.

O repertorio é composto das melhores obras, da autoria de verdadeiras divindades da lyra, taes como: Verdi, o immortal productor de "Aida", "Trovatore", "Rigoletto", "Traviata" e "Othello"; Puccini, que nos offertou, entre outras, as divinas "Mme. Buterfly", "Boheme" e "Tosca"; Rossini, de "Barbiere de Sevigila"; o nosso inesquecivel Carlos Gomes, que exaltou as virtudes do indigena na obra-prima que é o "Guarany"; Ponchielli, Mascagni, Leoncavallo, Donizetti, Bellini, Massenet e muitos mais.

A carreira ascensional de "Sexo"

E' altamente honrosa para os nossos foros de cultura a carreira que "Sexo" vem fazendo no cartaz do Theatro-Escola.

A notavel peça do dr. Calazans, conforme programma pre estabelecido por Renato Vianna deveria sair hoje de scena, mas a isso o publico formalmente se oppoz.

E' cada vez mais crescente sua affluencia á elegante casa de espectaculos da praça Paris, em razão sobretudo da celeuma que está produzindo "Sexo" em todos os circulos sociaes, e celeuma essa originada das idéas que ali se debatem numa atmosphera de constante belleza literaria e através e uma impeccavel interpretação.

Sabbado estreará Isa Kremer

Isa Kremer, a eminente artista que contratada pela Empresa N. Viggiani, quinta-feira chegará ao Rio, constituirá um dos maiores acontecimento artisticos do anno.

A grande interprete das canções populares de todos os povos já tem seu nome consagrado e celebre em todo o mundo.

NO ASSYRIO

O MOTIVO DAS VICTORIAS DO CABARET ELEGANTE DO RIO

Sem duvida o motivo dos grandes successos do Assyrio, as razões das victorias do mais elegante cabaret do Rio de Janeiro residem no cuidado com que são organizadas as suas noitadas de alegria. A' frente Juan Rasso com a sua magnifica orchestra typica, executando tangos e rancheros incomparaveis.

E Maria Esther com seus lindos bailados — conseguido diariamente calorosos applausos.

Emfim, o magnifico grupo de dansarinos — outro motivo de successo no Assyrio.

E as festas do cabaret elegante se prolongam indefinidamente pelas semanas afóra, com o mesmo successo de sempre...

"Panella de Caboclo", a peça de hoje, na Casa do Caboclo

"Casa do Caboclo", o popular theatrinho da praça Tiradentes, esse pitoresco theatro regional que Duque installou entre nós, dá hoje, nas tres habituaes sessões, á tarde e á noite, a peça sertaneja "Panella de Caboclo", que é uma feliz selecção dos melhores quadros de todas as peças até hoje montadas nesse popular theatrinho da Empresa Paschoal Segreto.

"Panella de Caboclo", que é de varios autores, será interpretada por Jararaca, Ratinho, Mattinhos, Marcheli, Calheiros, França, Dina, Durvalina, Carmen, Antonieta e Maria Izabel.

"Os Dois Proscriptos", no Theatro Recreio

O conjunto dramatico dirigido pelo provecto actor Antonio Sampaio vae representar, dia 1 e dia 2, no theatro Recreio, em espectaculos completos, a famosa peça historica, "Os dois proscriptos" ou a "Restauração de Portugal, em 1640", um verdadeiro hymno á nobreza do povo portuguez na defesa de sua independencia politica.

Uma bellissima novidade de hoje no Phenix pela Companhia Allemã

O theatro Phenix, com a actual temporada da Cia. Riesch-Buehne está atravessando uma phase de ouro.

Todas as noites aquella elegante platéa tem ficado repleta com o melhor publico carioca que entende o idioma tedesco e os espectaculos dirigidos efficientemente por Roman Riesch tem obtido o maior agrado, merecendo applausos enthusiasticos. A musica typica executada nos intervallos pelos optimos artistas que compõem o Trio constitue uma grande attracção das noites do theatro Phenix.

"O Pão de Ló", hoje, no Republica

A companhia Lais Areda representa, hoje, no Republica, em espectaculo completo, a linda peça musicada, "O Pão de Ló", tres actos engraçadissimos, que tanto agradaram no domingo passado.

Armando Nascimento, Lais Areda e todos os elementos da companhia dão a esta peça uma interpretação encantadora, dahi a direcção do conjunto ter resolvido repetir a peça, hoje, em espectaculo completo, que tem inicio ás oito e tres quartos da noite.

"A Rosa do Adro", no Theatro Recreio

No proximo domingo, 25 do corrente, será representada no theatro Recreio, a linda peça regional portugueza, "A Rosa do Adro" que tão grande successo tem feito entre nós.

Sempre que se annuncia "A Rosa do Adro" é grande o interesse do publico, principalmente da colonia portugueza aqui domiciliada.

"A Rosa do Adro" será posta em scena com todo o rigor de montagem, sendo o espectaculo completo, ás oito e tres quartos da noite.

A interpretação deste magnifico original portuguez está a cargo de distinctos artistas.

LAMPADAS REFLECTORAS Só na

CASA MACOR

202 — SÃO PEDRO — 202

Theatro-Escola

Antigo CASINO

Direcção: Renato Vianna

HOJE A'S 21 HORAS

«SEXO»

A peça que está empolgando a sociedade carioca e exgotando as lotações do Theatro-Escola

Esta peça foi julgada pela Censura Policial, impropria para menores.

Poltrona . . 5$000

QUINTA-FEIRA ás 17 horas — 2.ª conferencia do Curso de divulgação artistica:

"O THEATRO DO CRIME"

pelo Dr. Roberto Lyra

ANDRÉ BAUGÉ e HELENE ROBERT em

O BARBEIRO DE SEVILHA

e AS NUPCIAS DE FIGARO

As operas famosas de ROSSINI e MOZART conjugadas num só film.

As melhores vozes e a grande orchestra de 120 professores da OPERA DE PARIS.

SEGUNDA-FEIRA no

Broadway

Club Policial Militar

Em sua séde social, á rua 7 de Setembro n. 182, sobrado, realizará este club, no dia 26 do corrente, ás 20 horas, uma assembléa geral extraordinaria para tratar de assumpto de interesse geral.

A CASA ZENI

á RUA URUGUAYANA N.° 37 está fazendo uma grande liquidação de VESTIDOS, CHAPEOS E BOLSAS. VESTIDOS desde 50$000 até 200$000. PREÇOS NUNCA VISTOS

BEBAM CAFE' GLOBO O MELHOR E O MAIS SABOROSO

BOM ATE' A ULTIMA GOTA!

Molestias do Estomago e dos Intestinos

DYSPEPSIA NERVOSA

Tonteiras, vertigens, dor e peso no estomago, gazes do estomago e dos intestinos, arrotos, digestões difficeis, azia, máo gosto da boca, prisão de ventre, bôlo hysterico, indisposição para o tratamento, gastrites, enterites e intero-colites. Mal insinuados pensam erroneamente na syphilis e, doloroso é confessar, muitos medicos seguem o mesmo pensamento com prejuizo para o seu cliente.

Quaesquer destes males cedem com o uso do antigo e afamado Elixir Eupeptico Prof. Dr. Benicio de Abreu, conhecido do publico e da classe medica de todo o Brasil ha mais de quarenta annos

A venda em todo o Brasil — Caixa Postal 2.208 — Rio

ALFREDO DE CARVALHO & CIA.

QUER GANHAR SEMPRE NA LOTERIA?

A ASTROLOGIA offerece-lhe hoje a RIQUEZA. Aproveite-a sem demora e conseguirá FORTUNA e FELICIDADE. Orientando-me pela data de nascimento de cada pessoa descobrirei o modo seguro que com minha experiencia todos podem ganhar na loteria sem perder uma só vez. Mande seu endereço e 600 réis em sellos para enviar-lhe GRATIS "O SEGREDO DA FORTUNA" - Milhares de attestados provam as minhas palavras. Meu endereço: Prof. PAKCHANG TONG

Gral. Mitre 2241 - Rosario (S. Fé) - (Rep. Argentina)

Secção Economica do DIARIO CARIOCA
DIRECÇÃO F. J. TEIXEIRA LEITE

Diario Economico

NOTA DO DIA:

A SITUAÇÃO DO CAFE'

São profundamente irritantes as manobras que com frequencia lançam mão os especuladores no intuito de provocar a baixa no mercado de café. O processo sempre usado é o de telegrammas aos grandes mercados estrangeiros annunciando modificações radicaes na politica caféeira: — reducção na taxa de shillings, alteração na percentagem de cambio liberado, etc.

O resultado immediato desses "trucs" é o retraimento dos compradores, na expectativa de se beneficiarem com a quéda das cotações.

Nada justificaria, depois da exposição feita pelo illustre presidente do D. N. C., sr. Armando Vidal, ao Conselho Federal de Commercio Exterior, quaesquer appreensões sobre a situação do nosso café, obtido que foi o equilibrio entre a producção e o consumo, não só pela eliminação do excesso verificado nas safras anteriores, como pelas perspectivas da colheita vindoura.

As suggestões então apresentadas pelo sr. Armando Vidal foram transformadas em deliberação do C. F. de Commercio Exterior, com a approvação do sr. Getulio Vargas, presidente deste instituto. São essas deliberações que consubstanciam a politica caféeira do governo federal, a quem incumbe a direcção do mercado do nosso principal producto, de accordo com a legislação vigente.

Não ha motivos, pois, para esses frequentes sobresaltos, que tão vultosos prejuizos occasionam á economia nacional.

Tambem está interessando no momento aos meios caféeiros a questão da exportação dos cafés "guindal" e "minimal", autorizada pelo D. N. C., mas cujo transporte continua prohibido nas estradas de ferro.

Está no Rio para tratar do assumpto uma commissão de representantes da Associação Commercial de Santos, Centro dos Commissarios de Café de Santos e do Centro dos Exportadores de Café, que veiu se entender com o sr. Getulio Vargas e com o sr. Armando Vidal.

Segundo declarações do sr. Octavio de Andrade, membro da referida commissão, feitas a um vespertino desta capital, são as seguintes as medidas pleiteadas pelos exportadores santistas:

— manutenção, em caracter definitivo, da autorização de 4 de maio ultimo do D. N. C., de livre exportação dos typos 8, de "guinders" e "minimal" de Hamburgo;

— a classificação dos cafés acima referidos pela tabella em vigor na Bolsa de Nova York;

— livre transito pelas estradas de ferro de todo o café, excepto o que contenha além de 3 a 4% de impurézas ou corpos estranhos;

— revogação do decreto n. 25.541, de 3 de julho deste anno.

Contra a Localização do Aeroporto na Ponta do Calabouço

Mais um technico estrangeiro vem de se manifestar a favor da localização do aeroporto na ponta do Calabouço.

Dir-se-ia que os promotores da infeliz idéa pretendem resolver os nossos problemas aeronauticos por um plebiscito de technicos estrangeiros que, a seu pedido, vão opinando apressadamente sobre a materia, seja por delicadeza, seja por conveniencia.

O illustre Mr. Cousinet foi o ultimo interpellado e não poude se furtar aos imperiosos desejos.

O parecer do conhecido engenheiro não rebate em absoluto os róbustos argumentos contrarios á localização do aeroporto na ponta do Calabouço brilhantemente expostos no parecer do prof. Mauricio Joppert e despretenciosamente formulados na exposição que fiz perante o Club de Engenharia, parecer e exposição aqui publicados.

Alguns reparos merece, porém, o parecer Cousinet.

Diz s. s. que é mistér localizar o aeroporto nos centros da cidade para despertar a confiança do publico na aviação. Ora, essa confiança já existe e augmenta constantemente a intensidade do trafego aereo de passageiros á medida que as passagens se tornam mais accessiveis ao publico. Não é por falta de confiança na aviação, como no automobilismo, que grande parte da população de todos os paizes deixa de viajar de avião ou de automovel, mas simplesmente porque esses modernos e excellentes meios de transporte são ainda inaccessiveis a muitas bolsas.

— Os consulentes de Mr. Cousinet explicaram-se mal, de sorte que o illustre engenheiro ao emittir apressadamente as suas idéas faz o confronto entre o Calabouço e o Campo dos Affonsos, quando tal confronto deverá se fazer com Manguinhos, o que altera completamente o merito das conclusões.

Accrescenta o opinante que o seu "instincto aeronautico" apontou-lhe a ponta do Calabouço como o ponto indicado para o aeroporto do Rio.

O urbanismo existe justamente para disciplinar os instinctos das classes e profissões que exercem as suas actividades nas cidades.

Pelo "instincto" e pelas conveniencias privadas de cada classe tudo o que lhe diz respeito ou interesse deve ser collocado em primeiro logar, pouco se lhe dando quanto aos inconvenientes que resultem para terceiros.

O zoneamento das cidades ou a localização racional das diversas actividades da urbs visa, precisamente, não permittir que os interesses privados transponham os limites da conveniencia collectiva.

Foi um patricio illustre de Mr. Cousinet, o urbanista Agache, que, procurando harmonizar os interesses privados com o interesse collectivo, traçou o plano de desenvolvimento da cidade com a cooperação de engenheiros brasileiros.

— Releve-me o reputado engenheiro a contestação, mas os aviões commerciaes jamais poderão pousar ou levantar vôo em mares agitados, com ondas altas de dois metros.

Bastaria uma prova chineza destas para afugentar o publico da aviação.

Quem já andou em uma das velozes lanchas do nosso Yacht Club, com mar um pouco agitado, pode bem fazer idéa do que será uma "decollage" entre ondas de dois metros de altura.

— Mr. Cousinet tem uma missão a cumprir no Brasil, bem differente da de opinar sobre o nosso aeroporto, não se pode pois estranhar que o nosso illustre hospede tenha ido ao encontro dos desejos do Departamento Aeronautico escrevendo, displicentemente, algumas linhas, que bem mostram que elle não estudou em absoluto o problema em causa sob os seus multiplos aspectos.

Que importa a Mr. Cousinet que o problema do nosso aeroporto seja mal resolvido, se uma vez cumprida a missão que o trouxe ao Brasil elle regressará tranquillamente para Paris?

Nós brasileiros é que teremos de arcar com os prejuizos do custeio de despesas em duplicata ou em triplicata para ter o aeroporto de dirigiveis em Santa Cruz, o de aviões no Calabouço e o de hydro-aviões, sabe Deus onde, se não decidirem atravancar a bahia de Guanabara com extensos quebra mares para criar uma zona de aguas tranquillas no Calabouço.

Devem opinar no caso não aviadores estrangeiros, que não têm obrigação de zelar pelos nossos interesses, mas sim aviadores nacionaes.

E a élite dos nossos aviadores navaes pensa como se vê no telegramma abaixo, que transcrevemos immensamente agradecidos:

"Dr. Miranda Carvalho — Club de Engenharia — Avenida Rio Branco — 14 de novembro de 1934 — Os signatarios deste tendo lido a brilhante exposição apresentada por vós ao Club de Engenharia contraria á localização do aeroporto na ponta do Calabouço e não desejando permanecer indifferentes ao vosso appello, vêm solicitar-vos por tão bem fundamentado trabalho — Assignados — Raul Bandeira — Armando Trompowsky — Fernando Savaget — Appel Netto — Raymundo Aboim."

Rio, 19-11-934.

F. V. DE MIRANDA CARVALHO

* * *

O MINISTRO DA AGRICULTURA VIVAMENTE INTERESSADO PELA MELHORIA DOS TYPOS DE CAFE'

O sr. Odilon Braga, ministro da Agricultura, interessando-se vivamente por tudo quanto é problema que diga respeito á economia nacional, está seriamente empenhado na solução technica do problema offerecido pelo producto basico da nossa exportação.

Assim sendo, s. ex. visitará brevemente S. Paulo, onde, a convite do dr. Rogerio de Camargo, director do Serviço Technico do Café, cujos trabalhos sobre tão magno assumpto têm despertado os mais enthusiasticos elogios por parte do ministro da Agricultura, presidirá á cerimonia do lançamento da pedra fundamental da Estação Experimental de Botucatu'.

Essa Estação será um instituto de pesquisas, destinado a realizar todos os estudos sobre a cultura, o preparo, o beneficio e a industrialização do café, e, por isso, empregará seus esforços no esclarecimento de todos os problemas agronomicos relativos ao precioso fruto, desde a semente até a sua entrega ao consumo.

Com semelhante estabelecimento ficará o Brasil collocado na leaderança da experimentação caféeira, a que tem direito.

Annexo á Estação Experimental será criado um Curso Rapido para Administradores, destinado a divulgar os processos consagrados pela experimentação, junto daquelles que deverão dar-lhe applicação pratica, de modo a familiarizal-os com os mesmos, assegurando, deste modo, a fiel observancia de todos os requisitos indispensaveis á cultura e producção racionaes da rubiacea.

* * *

A PRIMEIRA FEIRA DE AMOSTRAS DA BAHIA

Proseguem intensamente os trabalhos preliminares para a inauguração da proxima Feira de Amostras da Bahia, que irá dar a todos os visitantes uma idéa das innumeras riquezas que possue a Bahia e que, por falta de uma propaganda adequada e criteriosa, até hoje são quasi que desconhecidas.

Aquelle certame inaugurará, sem duvida, uma nova éra para o commercio exportador [illegible] olverá certamente o intercambio com os outros mercados, trazendo um forte contingente financeiro para a balança commercial da Bahia e, consequentemente, do Brasil. Por outro lado, tornará tambem conhecidos, das praças do Norte do paiz, os productos oriundos dos outros Estados da Federação, que tambem são em parte desconhecidos daquellas praças. Emfim, é uma opportunidade inegualavel para fomentar e desenvolver o intercambio commercial entre os varios Estados da Federação, bem como entre a Bahia e o exterior do paiz.

Pelas numerosas inscripções até agora registadas no Commissariado da Feira, verifica-se que ha accentuado interesse por aquelle certame, tanto da parte do commercio, da industria e da agricultura do paiz, como da parte de firmas estrangeiras, que se farão representar com os mostruarios de seus productos.

UMA EXPOSIÇÃO BRASILEIRA NO JAPÃO

O ministro do Trabalho examinou demoradamente os mostruarios destinados ao Museu Commercial de Osaka Shosen Kaisha

Attendendo a um pedido do sr. Oscar Corrêa, consul geral do Brasil em Kobe, transmittido pelo Ministerio das Relações Exteriores, o Ministerio do Trabalho, Industria e Commercio, por intermedio do seu Departamento do Commercio, acaba de organizar um grande e valioso mostruario de productos nacionaes, para figurar na Esposição Latino-Americana que se vae realizar no Museu Commercial de Osaka Shosen Kaisha, no Japão, no proximo anno de 1935.

Com o fim de examinar esse material, o ministro Agamemnon Magalhães, acompanhado do sr. João Vital, chefe do seu gabinete, esteve naquelle Departamento, onde, recebido pelos srs. João M. de Lacerda, director geral e Waldemar Bandeira, secretario geral da Commissão Permanente de Exposições e Feiras, inspeccionou todos os artigos expostos, alvitrando providencias no sentido da contribuição do seu Ministerio ser a melhor possivel áquelle certame.

O titular do Trabalho retirou-se plenamente satisfeito de sua longa e minuciosa visita ao Departamento do Commercio.

Cada producto vae acompanhado de sua ficha technica, contendo informações agricolas, industriaes e commerciaes. Seguirá, tambem, uma collecção de publicações do Departamento do Commercio, como "Mappa Economico do Brasil-1934", "Aspectos do Brasil Moderno", "O que é o Brasil", "Oleos e Sementes Oleaginosas", "Casas Exportadoras do Brasil" e "Boletins de 1934". Além disso, o Departamento do Commercio pediu ao Ministerio da Agricultura todas as suas publicações de propaganda, bem como ao Departamento de Turismo da Prefeitura folhetos, photographias, albuns, etc.

* * *

RESGUARDANDO OS INTERESSES DA LAVOURA

Uma importante portaria do ministro da Agricultura

Já ha algum tempo temos organizado o Serviço de Defesa Sanitaria Vegetal, que é exercido por funccionarios do Ministerio da Agricultura em muitos portos brasileiros e nos principaes paizes, donde importamos sementes ou mudas de vegetaes. As observações e experiencias levadas a effeito durante um largo tempo por aquelle Ministerio acabam de determinar uma Portaria do sr. Odilon Braga, portaria que revê e codifica todas as anteriores, referentes á exportação, importação e transito interno de vegetaes e partes de vegetaes, tendo em vista a necessidade de melhor acautelar os interesses da lavoura nacional.

* * *

O MINISTRO ODILON BRAGA ATTENDE UM PEDIDO DO CENTRO DE PECUARIA CEARENSE

O Syndicato do Centro de Pecuaria Cearense, procurando resolver difficuldades que os productores encontravam até agora no transporte de forragens para o gado leiteiro, o que encarecia o preço do leite, dirigiu-se ao ministro da Agricultura, sr. Odilon Braga, solicitando providencias do Ministerio junto ao Ministerio da Viação, no sentido de que a Rêde de Viação Cearense fosse autorizada a fornecer um carro especial, diariamente, para aquelle fim.

O sr. Odilon Braga, que tem sempre procurado attender directa e rapidamente os interesses dos agricultores de um modo geral, providenciou logo no sentido de satisfazer ao pedido do Centro de Pecuaria Cearense, mandando o secretario de seu gabinete, dr. Lahyr Tostes, entender-se com o sr. ministro Marques dos Reis, afim de que fosse providenciada pelo seu gabinete a autorização ao director da Rêde de Viação Cearense para que seja fornecido um vagão permanente destinado áquelle fim. O sr. ministro da Viação prometteu attender a essa solicitação promptamente.

* * *

O SANEAMENTO DE UBERABA

O governo de Minas Geraes vem de dar inicio á solução do problema de saneamento da grande cidade do Triangulo mineiro.

De longos annos já, o saneamento de Uberaba, assim como o melhoramento dos seus diversos serviços publicos, têm sido focalizados, chegando mesmo a ser realizada concurrencia para a execução das obras necessarias.

Infelizmente, circumstancias diversas impediram que se tornasse realidade a velha e legitima aspiração da população uberabense. E' merecedor, portanto, dos maiores applausos o recente decreto do interventor Valladares autorizando a municipalidade de Uberaba contrair um emprestimo para financiamento dos serviços de abastecimento dagua, rêde de esgotos sanitarios energia electrica, inclusive a encampação da "Empresa de Luz e Força de Uberaba" e resgate do emprestimo de 1.300 contos, contraido com o extincto Banco do Rio de Janeiro.

E' o seguinte o decreto do governo de Minas Geraes:

"O interventor federal no Estado de Minas Geraes, usando de suas attribuições, e considerando que o municipio de Uberaba tem necessidade urgente de resolver problemas elementares, como sejam os de agua e esgotos, força e luz e telephones, resolve autorizar a Prefeitura do mesmo a emittir apolices até a importancia de 10.000:000$ (dez mil contos de réis), destinadas, exclusivamente, ao resgate do emprestimo de 1.300:000$ (mil e trezentos contos de réis), contraido pela mesma com o extincto Banco do Rio de Janeiro, á encampação das installações da "Empresa de Luz e Força de Uberaba" e á execução dos serviços de abastecimento dagua, rêde de esgotos, força e luz e telephones — observadas as condições seguintes e ouvido o Conselho Consultivo:

a) o producto da collocação das primeiras apolices, até a importancia necessaria será destinado ao resgate do emprestimo de 1.300:000$ (mil e trezentos contos de réis), acima referido e á encampação das installações electricas da "Empresa de Luz e Força de Uberaba";

b) o prazo de resgate da emissão será de 30 annos;

c) as apolices vencerão os juros annuaes de 8% pagaveis semestralmente;

d) a amortização das apolices será feita semestralmente e por sorteio, de accordo com a tabella que fôr calculada pelo Departamento da Administração Municipal;

e) as apolices terão o valor nominal de 200$ (duzentos mil réis), e a sua collocação não deverá ser feita a typo inferior a 90;

f) a Prefeitura poderá, em qualquer época, fazer o resgate parcial ou total da emissão;

g) a Prefeitura dará em garantia dessa emissão as rendas dos impostos e taxas julgados necessarios, até a importancia correspondente á quota annual de juros e amortização;

h) a Prefeitura consignará em seus orçamentos annuaes as dotações para o pagamento das annuidades do serviço de juros e amortização da emissão;

i) a execução dos melhoramentos municipaes citados ficará sujeita, assim como os respectivos projectos, á approvação e fiscalização do governo do Estado;

j) a Prefeitura fará a emissão á medida que as suas rendas augmentarem, de modo que a quota correspondente ao serviço de juros e amortização nunca ultrapasse á quarta parte da arrecadação municipal."

* * *

A EXPORTAÇÃO DE ASSUCAR EM CAMPOS

CAMPOS, 18 (União) — Desde o inicio da safra 33-34 até hontem, Campos exportou 1.181.516 saccos de assucar, com o peso de 70.890.960 kilos.

O mercado durante toda a semana funccionou em posição de firmeza, realizando-se bons negocios.

* * *

A EXPORTAÇÃO DE CAFE' EM VICTORIA

VICTORIA, 18 (União) — O vapor "Cleveaster" recebeu em nosso porto para o de Nova Orleans 11.350 saccas de café.

* * *

CAFÉS FINOS

O Boletim do Escriptorio Supplicy publicou no seu ultimo numero a seguinte nota:

"Muitos lavradores ha que deixam de esmerar-se no preparo de seus cafés por julgar que não terão lucros com isso. E' um engano. Os cafés finos, de boa bebida, dão para quem os produz lucros muito maiores que quaesquer outros cafés. Podemos citar, como prova, o facto dos cafés do nosso chefe sr. Luis Supplicy, terem sido vendidos, num mercado calmo e desinteressado como este, pelo preço de 24$000 por 10 kilos, peneiras 17 e 18, que é o mais alto preço alcançado nesta praça nos ultimos tempos.

Outra coisa que precisa ser desfeita é a presumpção de que cafés finos só podem ser obtidos em determinadas zonas. Os cafés do sr. Supplicy, que foram considerados como dos mais finos já produzidos, vieram do Paraná, isto é, de uma das zonas consideradas peores para o cultivo do producto De zonas oppostas, como a Noroeste, tambem consideradas muito má, têm apparecido cafés caprichosamente preparados, que logram alcançar os mais altos preços da praça.

Como se vê, ha grande vantagem em produzir cafés finos, os quaes, além de poderem ser obtidos em quaesquer zonas, dão para os seus productores magnificos lucros."

* * *

A "PARA' ELECTRIC RAILWAYS"

LONDRES, 19 (U. P.) — Em vista das difficuldades cambiaes, os directores da "Pará Electric Railways" propõem-se estender de seis por cento a debenture da moratoria, até o dia 1º de junho de 1935, bem como nomear uma commissão com poderes para estendel-a até 1º de dezembro de 1936. Os directores esperam que seja possivel pagar um e meio por cento da debenture dos juros antes de 31 de janeiro de 1935.

A COTAÇÃO DO DOLLAR EM PARIS

PARIS, 19 (U. P.) — A' abertura hoje do mercado internacional de cambio, o dollar era cotado a 15,17 1/2 francos e a libra esterlina a 77,70.

O ALGODÃO EM NOVA YORK

NOVA YORK, 19 (U. P.) — O algodão mostrou-se apenas firme, durante a tarde, na Bolsa, emquanto que o trigo e a borracha cairam ligeiramente. O fechamento foi feito em alta, exceptuados os titulos das empresas de serviços publicos. A libra encerrou a 4 dollares e 99,25 centavos e venderam-se 980.000 acções.

* * *

O DOLLAR NA BOLSA DE LONDRES

LONDRES, 19 (U. P.) — A' abertura hoje do mercado internacional de cambio, o dollar era vendido a 4,98.50 e o franco francez a 75,62.5.

A libra esterlina foi cotada a 4.98.12.

* * *

O JAPÃO FAZ ACCORDOS COMMERCIAES

TOKIO, 19 (U. P.) — O Ministerio dos Negocios Estrangeiros do Japão vem concluindo uma série de pactos compensatorios com a Colombia, o Peru', o Haiti e outros paizes, tendo em vista a compra e a venda de mercadorias. Todavia a situação se torna mais difficil, pois alguns desses paizes desejam vender café.

OS PRODUCTOS BRASILEIROS NA ITALIA

MILÃO, 19 (U. P.) — Foi inaugurado, hoje, o Bureau de Propaganda dos Productos Brasileiros, assistindo ao acto o encarregado de negocios do Brasil, dr. Macedo Soares, o addido commercial sr. Luiz Sparano, numerosos commerciantes brasileiros residentes na Italia, o prefeito da cidade, sr. Bruno Fornaciri, o senador Piero Puricelli, os consules do Brasil em Milão, Napoles, Trieste e Livorno. O dr. Levi, presidente da Camara de Commercio Italo-Centro-Sul-Americana, pronunciou eloquente discurso desejando completo successo ao estabelecimento, assim como o augmento dos negocios commerciaes entre a Italia e o Brasil.

O duque de Bergamo, que não poude comparecer, enviou amistosa carta fazendo votos pelo desenvolvimento das relações mercantis italo-brasileiras. Os visitantes percorreram as diversas dependencias do Bureau e examinaram as amostras de café, mate, fumo e mineraes.

O dr. Eugenio Ghislanzoni, director do escriptorio, pronunciou um discurso sobre os productos brasileiros.

* * *

DO SERVIÇO INFORMATIVO "C. I. T. A."

A posição do mercado arrozeiro sul-riograndense

Segundo as annotações colhidas no Boletim Informativo do Syndicato Arrozeiro do Rio Grande do Sul, vemos que o mercado portoalegrense no decorrer da primeira quinzena do corrente mez apresentou-se firme, para os negocios com o artigo, com as diversas qualidades e typos collocadas em boa posição, tanto para os arrozes em casca como para o beneficiado.

Saidas: As saidas para as praças consumidoras internas mantiveram-se naquelle periodo de tempo pequenas, emquanto tendem a augmentar os embarques para o exterior, principalmente para os mercados do Prata. Isso é provavel tendo-se em vista os negocios realizados no decorrer do mez findo.

Quanto ao principal mercado importador interno, o do Rio de Janeiro, não foram promissores os pedidos feitos aos exportadores riograndenses, regulando o mesmo um tanto paralysado, devido ás entradas regulares dos Estados productores do Norte, o que determinou retraimento dos compradores, que se mantiveram em espectativa.

No tocante ao mercado do Estado concurrente: S. Paulo, apresentou-se calmo no seu movimento, tendendo para nessa posição continuar. As cotações, porém, sustentaram-se firmes em virtude da resistencia observada pelos possuidores do interior desse Estado.

Exportação de arroz

Segundo os certificados extraidos pelo Syndicato Arrozeiro, foram despachadas as seguintes quantidades de arroz pelo porto de Porto Alegre durante o mez de outubro:

Japonez — Primeira qualidade — Classe A 4.450 saccos; B — 1.446; C — 440.

Segunda qualidade — Classe A — 828 saccas; B — 2.000; C — 1.064.

Terceira qualidade — Arroz em casca — 38.6[illegible]5 saccos.

Total — 50.307 saccos.

Blue rose — Primeira qualidade — Classe A — 10.016 saccos; B — 65.

Segunda qualidade — Classe A — 3.109 saccos; B — 1.891.

Terceira qualidade — Arroz em casca — 39.510 saccos.

Total — 55.744 saccos.

Agulha — Primeira qualidade — Classe A — 1.967 saccos; B — 158.

Segunda qualidade — Classe A — 167 saccos; B — 359.

Terceira qualidade — Quirera — 506 saccos; Canjica — 384.

Total — 3.848 saccos.

Total geral — 109.899 saccos.

Exportação por destino

Portos nacionaes: Rio de Janeiro — 20.248 saccos; Recife — 1.055; Bahia — 1.095; Natal — 475; Santos — 925; Fortaleza — 225; Paranaguá — 265; Florianopolis — 135; Ilhéos — 121; João Pessoa — 580; Cabedello — 210; Antonina — 135; Areia Branca — 20; Victoria — 1.221; Campos — 1.085; Sergipe — 10; Maceió — 55. Total — 27.860 saccos.

Portos estrangeiros: Hamburgo — 3.429 saccos; Buenos Aires — 71.110; Montevidéo — 5.500; Antuerpia — 2.000. Total — 82.039 saccos.

Total geral — 109.899 saccos; Média diaria — 3.545.

Apurando o Pleito de 14 de Outubro

A SOLENNIDADE DO HASTEAMENTO DA BANDEIRA — A GRATIFICAÇÃO AOS FUNCCIONARIOS — OUTRAS NOTAS

O hasteamento da Bandeira, no Tribunal Regional constituiu, hontem, uma solennidade empolgante. Presentes o presidente, juizes, funccionarios e jornalistas, teve logar a cerimonia.

O desembargador Moraes Sarmento usou da palavra, proferindo, nessa occasião um bello discurso allusivo á data. Falou em seguida o sr. Osmar Cunha, secretario do Tribunal, proferindo tambem um bello improviso.

PROSEGUINDO A APURAÇÃO

Depois da cerimonia do hasteamento da bandeira, iniciaram-se os trabalhos. As turmas passaram a funccionar em numero de 23, de accordo com a nova distribuição de serviço, voltando a trabalhar as turmas que haviam encerrado as suas tarefas.

TURMAS QUE FUNCCIONARAM

Estiveram, hontem reunidas e funccionaram as seguintes turmas:

1ª turma, apurando a 3ª secção de Piedade; 2ª turma apurando a 3ª da Penha; 4ª, com a 5ª secção da Penha; 6ª com a 11ª secção de Jacarépaguá; 7ª, com a 7ª de São Christovão; 8ª com a 10ª do Meyer e a 11ª do E. Santo; 11ª, com a 2ª da Lagôa; 12ª, com a 1ª da Tijuca; 13ª, com a 15ª do Meyer; 14ª com a 13ª de Andarahy; 15ª, com a 12ª de São José, 16ª, com a 7ª de Piedade, 17ª com a 7ª de Engenho Novo; 18ª, com a 7ª da Tijuca.

As demais turmas funccionaram no serviço de mappas.

IMPUGNADA A 1ª DE SANT'ANNA

O presidente da 5ª turma, sr. Frederico Sussekind de Mendonça, impugnou a urna da 1ª secção de Sant'Anna, por haver encontrado na mesma, uma sobrecarta a mais.

A SENHORA BERTHA NO TRIBUNAL

A senhora Bertha Lutz, que ha dias não apparecia no Tribunal — ou melhor — na secretaria deste, ali esteve, hontem em palestra com o secretario.

Entre outras coisas, a candidata autonomista suggeriu a criação de um curso especializado para mesarios. Talvez tenha razão a sympathica deputada. O numero de urnas impugnadas, por desleixo ou ignorancia de presidentes e mesarios é bastante grande para que uma tal medida nossa encontrar justificativa. Não obstante, a maneira de se expressar, a senhora Bertha envolvia claramente uma perfidia. Ella quiz, sem duvida, chamar aos mesarios de ignorantes e desidiosos, mas não teve coragem, ao que parece. Póde ser tambem que com a fundação desse curso, a representante autonomista pretenda mais uma sinecurazinha para lhe assegurar aquillo que lhe não garante a sua capacidade profissional...

A GRATIFICAÇÃO AOS FUNCCIONARIOS DO TRIBUNAL

Já tivemos opportunidade de tratar aqui, e em primeira mão, do caso da gratificação aos funccionarios que actuam no Tribunal Regional. Nada mais justo, aliás, uma vez que esses funccionarios empregam na apuração muito maior numero de horas de actividade com consequente dispendio de energias, do que nos exercicios de suas funcções normaes. Já accentuamos aqui que os presidentes e membros de mesas apuradoras, em São Paulo, percebem uma diaria de 50$000, sem distincção de categoria.

Foi, portanto, para regularizar esta situação de desegualdade, que os funccionarios do T. R. aqui, resolveram, enviar ao respectivo presidente, o seguinte abaixo assignado:

"Exmo. sr. desembargador Luiz Guedes de Moraes Sarmento, M. D. Presidente do Tribunal Regional do Districto Federal.

Os abaixo assignados, funccionarios da Secretaria do Tribunal Regional Eleitoral do Districto Federal, escreventes dos cartorios eleitoraes e bem assim os requisitados das diversas repartições federaes e municipaes, que se encontram prestando serviços nas Turmas Apuradoras, e outras dependencias deste Tribunal, vêm, muito respeitosamente, sabedores do alto espirito de justiça de v. ex., solicitar o pagamento de uma gratificação. Estão certos os signatarios que v. ex. tudo fará junto do sr. ministro da Justiça, para que sejam attendidos no seu justo pedido, tanto mais que os mesmos vêm, de longa data, permanecendo nos trabalhos deste Tribunal fóra das horas regulamentares. — Nestes termos, — P. deferimento".

Dr. Alvaro Moutinho

Doenças dos rins, bexigas, prostata, etc. Cura rapida sem dôr

da GONORRÉA

aguda ou chronica e suas complicações no homem e na mulher, prostatites, cistites, orchites, inflammações do utero, ovarios, etc. Tratamento pela electricidade, Diathermia, D'Arsonvalização, Ozonotherapia. Estreitamento da Urethra.

IMPOTENCIA

10 ás 18 — Buenos Aires, 77-4º.

JOCKEY CLUB BRASILEIRO

PROJECTO DE INSCRIPÇÃO DA 76ª REUNIÃO, EM 24 DE NOVEMBRO DE 1934

Premio "Argentê" — 1.500 metros — 6:000$000 — Para potros nacionaes de 3 annos, sem victoria no paiz — Pesos da tabella.

Premio "Kyrial" — 1.300 metros — 3:000$000 — Para os seguintes animaes sem victoria no Jockey Club Brasileiro no corrente anno: San Salvador — Herodes — Kremlim — Yellow — Trahidor — Tagarella — Miss Linda — Diableja — Mineiro — Yvon — Don Pedrito — Legenda — Cuauhtemoc — Danubio Azul — Arlequim — Rochedouro. Pesos da tabella. (Nesta carreira os animaes inscriptos só poderão ser montados por aprendizes e jockeys que montem a bridão).

Premio "Yvette" — 1.500 metros — 3:000$000 — Para os seguintes animaes com pesos especiaes e descarga para aprendizes: Jaçatuba 58 kilos — Alterosa 56 — Jemopotyr 55 — Galarim 54 — Contra Tempo 53 — Kyrial 53 — Yale 52 — Gascogne 51 — Marquita 51 — Kleops 50 — Yelim 50 — Vingativo 49 — Olada 49 — Zelaya 48 — Moulien 48 — Bolivar 48 — Canção 48.

Premio "Orbely" — 1.600 metros — 3:000$000 — Para os seguintes animaes com pesos especiaes e descarga para aprendizes: Quintero 58 kilos — Galopin 57 — Aga Khan 56 — Ghandi 54 — Tout Ank Amon 54 — Astral 53 — Dollar 53 — Ibirapuitan 53 — Pharaó 51 — Uadi 51 — Audaz 50 — Jundiá 50 — Boutton d'Or 49 — Pirata 48.

Premio "Yonita" — 1.500 metros — 3:000$000 — Para os seguintes animaes com pesos especiaes e descarga para aprendizes: Zorrastron 58 kilos — Palhacito 58 — Belotte 56 — Guarani 56 — Tarjador 56 — Kassinia 53 — Lentejoula 53 — Primeiro 52 — Yonita 52 — Defence 52 — Blue Star 51 — Tarzan 50 — Garibaldi 50 — Tracajá 50 — Kaiser 49 — Kruppe 48.

Premio "Alsaciano" — 1.600 metros — 3:000$000 — Para os seguintes animaes com pesos especiaes e descarga para aprendizes: King Kong 58 kilos — Marcilegi 58 — São Sepé 58 — Triste Vida 56 — Crepusculo 56 — Gravatá 56 — Portena 52 — Toby 52 — Anonymo 52 — Negro 51 — Kiss-me 50 — Vasari 50 — Clo 49 — Rêve d'Amour 48 — Moyle Bridge 48.

Premio "Portena" — 1.600 metros — 3:000$000 — Para os seguintes animaes com pesos especiaes e descarga para aprendizes: Xiah 58 kilos — Delme 58 — Silhueta 56 — Deliciosa 55 — Bel Ideal 55 — Le Revard 54 — Anangel 54 — Cachalote 54 — Muy Verdugo 53 — Queirolo 51 — Orbely 50 — Arquero 50 — Pum ! 51.

Premio "Andréa" — 1.600 metros — 4:000$000 — Handicap para os seguintes animaes: Tiraoteu 58 kilos — Pebete 58 — Benemerito 58 — Vichy 56 — Yáyá 55 — Tango 55 — Seu Cabral 54 — Topaze 53 — Grand Marnier 53 — Alsaciano 52 — Xaréo 51 — Universo 50 — Royal Star 50 — Carapanã 49 — Galopador 49.

Premio "Argenté" — 2.400 metros — 5:000$000 — Prova de sebes — A realizar-se a 1º de dezembro — Os interessados deverão solicitar chamada até ao proximo dia 26 — As inscripções encerrar-se-ão a 27 do corrente.

PROJECTO DE INSCRIPÇÃO DA 77ª REUNIÃO, EM 25 DE NOVEMBRO DE 1934

Premio Classico "Imprensa Fluminense" — 1.800 metros — 15:000$000 — Animaes já inscriptos.

Premio "Bruce" — 1.500 metros — 6:000$000 — Para potrancas nacionaes de 3 annos, sem victoria no paiz — Pesos da tabella.

Premio "Gahipió" — 1.500 metros — 5:000$000 — Para animaes nacionaes de 3 annos, sem mais de uma victoria no paiz — Pesos da tabella.

Premio "Sucury" — 1.400 metros — 4:000$000 — Para animaes europeus de 2 annos e platinos de 3, sem victoria no paiz — Pesos da tabella.

Premio Ufano" — 2.200 metros — 6:000$000 — Handicap para os seguintes animaes: Nino 60 kilos — Sueno Largo 60 — Lord Mayor 58 — Fifa 56 — Hoquendo 54 — Kid 54 — Mango 52 — Carmel 52 — El Tigre 50 — Yolanda 50 — Romana 49 — Coringa 49 — Bon Ami 48 — Zank 48.

Premio "Vulcain" — 1.800 metros — 5:000$000 — Handicap, para os seguintes animaes: Soneto 58 kilos — Ypiranga 58 — Morrinhos 57 — Rob Roy 53 — Insurrecto 53 — Navy 52 — Xenon 49 — Gin Puro 49 — Yeoman 49 — Lord Breck 49 — Roxy 48 — Le Roi Noir 48 — Desnilchado 48.

Premio "Xavier" — 1.750 metros — 4:000$000 — Handicap, para os seguintes animaes: Kelani 58 kilos — L'Amazone 57 — Libertino 57 — Capacete de Aço 56 — Chouannerie 54 — Tomyrim 53 — Cossaco 53 — Valence 52 — Imperatriz 51 — Tranquillo 50 — Arapogy 49 — Twinbar 49 — Felippa 48

Premio "Caicó" — 1.600 metros — 4:000$000 — Handicap, para os seguintes animaes: Martillero 58 kilos — Bilhete 58 — Lohengrin 58 — Ygerne 57 — Astoria 57 — Oswaldo Aranha 56 — Trompito 54 — Facelia 54 — Balzac 53 — Zirtaeb 53 — Zamorim 53 — El Ghazi 53 — Adarga 53 — Mariquita 52 — Ponta Negra 50 — Zab 50 — Muricy 50 — New Star 48 — Katita 48.

Premio "Hall Mark" — 1.600 metros — 4:000$000 — Handicap, para os seguintes animaes: Copacabana 58 kilos — Zanaga 58 — Visette 57 — Vicentina 55 — Yonne 54 — Plume Dorée 53 — Yvette 53 — Chimay 53 — Zizi 51 — Ma'am Cross 49 — Andréa 48 — Transvaliana 48 — Galmita 48.

NOTA — Caso os premios "Bruce" deste projecto e "Argentée" do de sabbado, não reunam numero sufficiente de inscripções, serão os mesmos reunidos em um só pareo.

A inscripção será encerrada hoje, terça-feira, 20, ás 18 horas, terminando na mesma occasião o praso para a confirmação do Classico "Imprensa Fluminense".

RESOLUÇÕES DA COMMISSÃO DE CORRIDAS

A Commissão de Corridas em reunião de hontem, tomou as seguintes resoluções:

a) — Suspender por uma reunião, o aprendiz Sebastião Bezerra e o jockey Lagos Mezzaros, por infracção do artigo 153 do Codigo de Corridas, no premio "Cheerio", da reunião do dia 17.

b) — Multar em 200$000, o jockey Geraldo Costa, por infracção do artigo 155 do Codigo de Corridas, no premio "Seu Cabral", da reunião do dia 17.

c) — Prohibir a inscripção da egua Confesión, até que o starter a julgue docil.

d) — Chamar a attenção dos tratadores dos animaes Quatióba e Paraná, sobre a indocilidade dos mesmos.

e) — Multar em 200$000, o jockey Pedro Spiegel, por infracção do artigo 155 do Codigo de Corridas, no premio "Nó" da reunião do dia 18.

f) — Multar em 200$000, o jockey Humberto Herrera, por infracção do artigo 155, do Codigo de Corridas, no premio "Constantine", da reunião do dia 18.

g) — Chamar á secretaria, hoje, ás 18 horas, os tratadores Oswaldo Feijó e Francisco Barroso e o jockey Humberto Herrera.

h) — Indeferir o requerimento do jockey Pedro Costa.

i) — Registar o contrato de montaria, para o cavallo Cheerio, no Premio Classico "Imprensa Fluminense", feito entre o proprietario J. M. da Silva e o jockey Salustiano Batista.

j) — Vedar aos aprendizes o emprego do freio, ainda mesmo que seja em cotejo.

k) — Ordenar o pagamento dos premios da reunião do dia 11.

DESANIMO E PESSIMISMO

Defenda-se do desanimo, do pessimismo, que resultam, quasi sempre, de excessos physicos e intellectuaes, da falta de phosphoro ou de simples perdas de phosphato.

A estas pessoas o remedio, via de regra, é facil: repouso, boa alimentação e o uso de uma ou duas séries de injecções tonicas denominadas Tonofosfan, as quaes têm a virtude de reforçar o organismo, especialmente o systema nervoso, ao mesmo tempo que aceleram o metabolismo celular, determinando melhor aproveitamento dos alimentos e melhor eliminação dos residuos resultantes das trocas organicas.

Eis, pois, que para o combate ao pessimismo "doença", resultante das perdas de phosphato ou de esgotamento geral, o remedio indicado é tão simples como os resultados são certos. Consulte o seu medico a respeito.

Augusto Paulino F.º e Fernando Paulino

Vias urinarias. Tratamento da Blenorrhagia e suas complicações no homem e na mulher. Tratamento das doenças do estomago, vesicula biliar, intestinos.

Operações Physiotherapia. Edificio Castello. Avenida Nilo Peçanha, 151, 9º andar. — Telep.: 2-7207. — Diariamente de 2 ás 7.

PHYMATOSAN AGE COM SEGURANÇA NA BRONCHITE, TOSSE
VIDRO POPULAR 2$500 NO RIO

SAL DE TAMARINDO
ANTI-ACIDO LAXANTE
UM ESTOMAGO AZEDO E' FONTE DE MAU HUMOR:
TOME, DEPOIS DAS REFEIÇÕES,
MEIA COLHER DESTE SAL E SORRIA

Jornaes e Revistas

"O SUBURBANO"

Este jornal, que ha vinte annos vêm sendo publicado semanalmente, aos sabbados, fez circular mais um numero.

Como sempre, encontra-se em suas columnas abundante materia de grande interesse para os moradores dos suburbios, tanto da Central como da Leopoldina Railway.

Gratos pelo exemplar que foi enviado á nossa redacção.

Frixal
Apenas 4$500 o vidro
Rheumatismo
Dôres lombares
Pancadas

Informações Financeiras e Commerciaes

CAMBIO

Saques S|A Libra:

A' vista: 4.1|16d 59$076; A' 90 d|v: 4.23|256 58$681.

O mercado official regulou, hontem, menos accessivel, porquanto a maior parte dos dinheiros foi declarada em alta. O Dollar ascendeu $010 e em $005 o Franco suisso, Marco, Peseta e Franco belga. Cotaram-se sem alteração a Libra Franco, Lira, Escudo e Pesos argentino e uruguayo.

O mercado funccionou frouxo, com negocios destituidos de importancia.

O Banco do Brasil declarou os seguintes saques:

A' 90 D|V: Londres: 58$681. A' V|V: Londres: 59$076; New York: 11$840; aris: $780; Zurich: 3$845; Hamburgo: .. 4$760; Milão: 1$010; Lisbôa: $535; Madrid: 1$620; Bruxellas: 3$760; Buenos Aires: . .. 3$460 e Montevidéo: 6$200.

Para a compra de letras de exportação (coberturas) as taxas vigoraram no nosso grande instituto de credito foram as seguintes:

A 90 D|V: Libra: 58$170; Dollar: 11$580; Marco: 4$540; Fr. $750 e Lira $960.

Via Cabo: Libra: 58$390; Dollar: 11$630.

Rorte recuo do Mil réis!

Foi com tendencia accentuadamente fraca para o nosso dinheiro que se portou o mercado monetario livre, hontem. A abstenção de interessados aos Bancos foi notoria, sendo sómente ultimados negocios cuja importancia e praso não permittia dilatação.

A Libra, na abertura, foi saccada á 72$000, subindo á 73$000 no fechamento. Os negocios de Dollares bancarios foram feitos até 14$320. O Franco accusou alta de $020.

Vigoraram os seguintes saques:

Libra 73$000; Dollar 14$650; Franco $970; Franco belga, .. 3$375; Franco suisso 4$700; Florin 9$780; Marco 5$830; Peseta 1$985; Lira 1$240; Peso guayo 6$300 e Escudo $660.

CAMBIO ESTRANGEIRO

Cotações da Libra na abertura e fechamento da Bolsa Cambial londrina:

Abertura e Fechamento

S|New York 4.98.3|4 e 4.99.1|4 S|Berlim 12.41 e 12.40; S|Paris 75.3|4 e 75.5|8; S|Amsterdam .. 7.38 e 7.37 S|Zurich 15.37 e .. . 15.35; S|Madrid 36.1|2 e 36.1|2 S|Genova 58.37 e 58.37; S|Bruxellas 21.41 e 21.35 e S| Lisbôa 110. 1|8 e 110.1|8.

Cotações do Dollar na abertura da Bolsa Commercial newyorkina:

S|Londres 4.98.1|4; S|Berlim. 40.23; S|Paris 6.59.1|8; S|Amsterdam 67.58; S|Zurich 32,46; S|Genova 8,54 e S|Bruxellas . . 23,34.

TITULOS

A abertura semanal na Bolsa de Fundos Publicos e Particulares foi sobre-modo auspicioso para os dias sobresequentes.

Optimas transacções foram realizadas, portando-se com melhora de curso grande parte dos papeis postos a pregão, sendo que as altas foram na proporção de cinco contra dois.

As Obrigações do Thesouro Nacional, emissão de 1921 e 1932, mantiveram-se ao par, sendo negociadas 10:000$ das de 1921.

Em alta de 1$000 cotaram-se as apolices federaes de 1:000$, 5 °|°, das Diversas Emissões ao Portador, ao contrario das ditas Nominativas que baixaram 2$000.

As apolices nominaes de 200$, 5 °|°, da Emissão recente, do Estado de Minas Geraes, accusaram alta de 1$; em ascendencia de 3$ collocaram-se ao do Dec. 10246, nominativas de 1:000$, 5 °|°, do dito Estado.

Os papeis Municipaes do Districto Federal orientaram-se estaveis, com excepção dos do Dec. 1535, 7 °|°, que subiram 1$000.

As acções não soffreram alteração, continuando as do Banco do Brasil cotadas ao dobro do seu valor real, emquanto que das Debentures trabalhadas constatamos rapida e bôa melhora de 5$ nas da Cia. Progresso Industrial a baixa de 2$ nas da Companhia D. de Santos.

O movimento de hontem, foi o seguinte:

Apolices

6 Uniformisadas, 800$; 65 Divs. Emissões, nom., 858$; 1 idem, idem, nom, de 500$, 860$; 3 idem, idem, port., 858$; 6 idem, idem, port., 859$; 90 idem, idem, port., 860$; 10:000$, Obrig. do Thesouro, 1921, 1:000$; 10 Obrig. do Thesouro, 1932, 1:000$; 12 idem, Ferroviarias de 3ª emis., 1:000$; 84 idem de Minas, 9 °|°, 984$; 6 idem, idem, 9 °|°, 985$; 4 idem, idem, de 500$, 490$; 5 Estado do Rio, 500$, 8 °|°, 435$; 152 Est. de Minas, 1934, 186$; 18 idem, idem, 1934, 187$; 56 idem, idem, Dec. 10246, 844$; 29 Municipaes, Dec. 1004, port., ex/j, 480$; 100 idem, idem, 1920, port., 146$; 120 idem, idem, 1931, 192$500; 14 idem, idem, 1931, 193$; 10 idem, idem, 1931, 193$500; 55 idem, idem, 1931, 194$; 8 idem, idem, 1931, 195$; 16 idem, Dec. 1535, 176$000.

Acções

19 Banco do Brasil, 400$; 76 Petropolitana, 135$; 20 Mestre & Blatgé, 230$000.

Debentures

150 Progresso Industrial, 180$; 133 Docas de Santos, 191$000.

CAFE'

Os trabalhos no mercado cafeeiro do disponivel desenvolveram-se, hontem, conforme haviamos previsto e de accordo com o commentario saido no boletim "C. I. T. A.", de [illegible], em posição firme sob [illegible] em que se apresenta um mercado: [illegible] alta nos [illegible].

Foi grande o numero de saccas adquiridas hontem, encontrando-se bem dispostos e firmes em suas transações as [illegible] vendedoras e compradoras.

Os vendedores foram bem succedidos em suas offertas, dando margem a regular vulto de transações, cujo typo basico, 7, foi cotado em alta de $100, passando ao preço de 13$800 por dezena de kilos.

Foram no Centro realizadas vendas de 5.146 saccas, sendo 2.030 pela manhã e 3.115, á tarde, contra 5.853 de ultimo dia util.

Assim operou-se o fechamento e se os negocios não attingiram a montante superior foi porque os vendedores, vendo melhores possibilidades, passaram a fazer pedidos exaggerados.

Fechou muito firme o mercado, tendo a Commissão de Preços sido composta pelas firmas Hard Rand & Cia., Rabello Irmãos e Julio Motta & Cia.

Cotações do disponivel:

Typo 3, 15$800; Typo 4, réis 15$300; Typo 5, 14$800; Typo 6, 14$300, Typo 7, 13$800; Typo 8, 13$300.

MERCADO A TERMO

O mercado de entregas futuras trabalhou firme no pregão de abertura e calmo no de fechamento, com vendas de onze mil saccas, e mais 7.500 respectivamente, dando assim um total de 18.500 saccas.

No primeiro pregão todos os mezes, comprador, accusaram alta, que foi de $100 s| janeiro e abril, $075 s| fevereiro, $175 s| março, $150 s| novembro e -125 s| dezembro.

Quanto ao pregão de encerramento, para o comprador foram accusadas baixas sobre a totalidade das entregas, sendo de -050 s| janeiro e fevereiro, -125 s| março e dezembro, $100 s| abril e $075 s| novembro.

COTAÇÕES DO TERMO

1ª Bolsa:

Vendedor — Novembro, réis 13$900; dezembro, 13$875; janeiro, 14$000; fevereiro, 14$100; março, 14$100; abril, 14$025.

Comprador — Novembro, réis 13$700; dezembro, 13$800; janeiro, 13$950; fevereiro, 13$950; março, 14$050; abril, 13$950.

2ª Bolsa:

Vendedor — Novembro, réis 13$800; dezembro, 13$775; janeiro, 13$950; fevereiro, 14$000; março, 14$050; abril, 13$975.

Comprador — Novembro, réis 13$625; dezembro, 13$675; janeiro, 13$900; fevereiro, 14$900; março, 13$925; abril, 13$850.

ASSUCAR

O mercado assucarino de nossa praça, trabalhou, hontem na abertura da semana, regularmente movimentado, tendo sido adquiridos 700 saccos, os ditos provieram de Santa Catharina, tendo sido exportados 3.401 saccos do producto. o mercado trabalhou declarado firme.

Os preços para os diversos typos, com o qual o Branco Christal caminha na leaderança, este ficou na mesma posição do encerramento da semana passada, o qual tem obtido como preço firme a media de 50$ a 50$500

Em existencia ficaram nos trapiches 71.884 saccos, e os preços em vigôr são actualmente os que se seguem.

Branco Christal de 50$000 a 50$500; Christal amarelo: Nominal, Mascavos de 36$500 a 37$000 e Mascavinhos: Não há.

ALGODÃO

O mercado algodoeiro da praça local, trabalhou, hontem, no seu inicio de semana, regularmente movimentado em relação á exportação.

Não houve entradas no dia anterior, e as saidas foram de 489 fardos, ficando em stock, 10.514.

Os preços em movimento continuam a ser os mesmos da semana finda, os quaes eram os seguintes:

Fibra-Longa — Seridó, Typo 3 de 34$000 a 45$000; Typo 4 de 43$000 a 44$000; Fibra Média-Sertões, Typo 3 de 42$000 a 43$000, Typo 5 de 40$000 a 41$000; Ceará — Typo 3 Nominal Typo 5 de 39$500 a .. . 40$500.

Fibra Curta-Mattas e Paulistas, continuam nominaes.

CEREAES

ARROZ	saccas
Agulha Amarel. .	68$ a 72$000
Idem esp. (bril.)	70$ a 72$000
Idem 1ª	63$ a 66$000
Idem esp.	66$ a 68$000
Idem 1ª	62$ a 64$000
Idem 2ª	52$ a 56$000
Idem 3a	42$ a 48$000
Japonez esp., ...	49$ a 50$000
Idem 1ª	46$ a 57$000
Idem 2a	44$ a 45$000
Idem 3a	39$ a 40$000
FEIJÃO	saco
Preto esp.	21$ a 29$000
Idem bom	Nominal
Branco graudo e meudo	28 a 35$000
Enxofre	Nominal
Manteiga novo ..	27$ a 35$000
Mulatinho	20$ a 25$000
Amendoim	—
Fradinho nac. ..	Nominal
Idem estrang. ..	—
Cores não esp. .. .	—
MILHO	sacco
Cattete verm.	18$ a 18$5
Idem amar.	16$5 a 17$0
Idem mesc.	15$ a 15$5
Cunha ou Dente Cavallo	—
BATATAS	Kilo
Interior	$480 a $700
Sul	Nominal
Estrangeiras caixa .	28$ a 29$

Movimento de Vapores

VAPORES ESPERADOS

DOS ESTADOS UNIDOS

Nova York e esc., Poconé".	20
Baltimore, e esc., "Algir" ..	21
Nova York e esc., "American Legion"	23
Idem, "Mandu'"	25
Nova Orleans, e esc., "Del Norte"	28
Idem, "Santos Maru'"	30
Nova York e esc., Southern Prince"	30

DA EUROPA

Genova e esc., "P. Giovana"	20
Idem e esc., "Conte Grande"	20
Havre e esc., "Jamaique" ..	20
Hamburgo e esc., "General Osorio"	21
Gdynia e esc., "Aura"	22
Marselha e esc., "Mendoza".	23
Londres e esc., "H. Princess"	26
Idem e esc., "Almeda Star".	26
Hamburgo e esc., "Monte Pascoal	29
Trieste e esc., "Oceania" ..	29
Hamburgo e esc., "Cap. Arcona"	29

DO RIO DA PRATA

Rio da Prata, "Augustus"..	20
Idem, "Andalucia Star" ..	20
Idem, "General San Martin"	21
Idem, "Pan America"	22
Idem, "P. Maria"	21
Liverpool e esc., "Bronte"	24
Idem, "Massilia"	28
Idem, "Monte Olivia"	29
Idem, "Formose"	29
Idem, "Western Prince" ..	29

DE CABOTAGEM

Cabedello e esc. "Pyrineus"	20
Porto Alegre e esc., "Araraquara"	20
Florianopolis e esc., "Carl Hoepcke"	20
São Luiz e esc., "Tres de Outubro"	23
Beelm e esc., "Campos Salles"	24
Manáos e esc., Affonso Penna"	24
Cabedello e esc., "Itapuca" .	27
Belém e esc., "Comte. Ripper"	31

VAPORES a SAIR

PARA OS ESTADOS UNIDOS:

Idem, "Buenos Aires Maru"	22
Nova Orleans e esc., "Pan America"	22
Nova York e esc., "Cubano"	23
Nova York e esc., "Western Prince"	29
Noca Orleans e esc., "Patricia"	29

PARA EUROPA:

Genova e esc., "Augustus"..	20
Londres e esc., "Avila Star"	20
Londres e esc., Florida" ..	20
Hamburgo e esc., "General San Martin"	21
Finlandia e esc., "Lima" ..	23
Liverpool e esc., "Bronta"	24
Londres e esc., "Afric Star"	25
Genova e esc., "P. Maria"	26
Bordéos e esc., "Massilia" ..	28
Hamburgo e esc., "Monte Olivia"	29
Havre e esc., "Formose" ..	29
Hamburgo e esc., "Feodozia"	30

PARA O RIO DA PRATA

Rio da Prata "P. Giovanni"	20
Idem, "Conte Grande"	20
Idem, "Jamaique"	20
Idem, "G. Osorio"	21
Idem, "Mendonza"	23
Idem, "American Legion".	23
Idem, "Almeda Star"	26
Idem, "Oceania"	29
Idem, "Cap. Arcona"	29
Idem, "Southern Prince" ..	30

PARA CABOTAGEM

Laguna e esc., "Aspirante Nascimento"	20
Porto Alegre e esc., "Comte	
Capella"	21
Pará e esc., "Comte. Castilho"	22
Cabedello e esc., "Araraquara"	23

MADAS PORTATIL

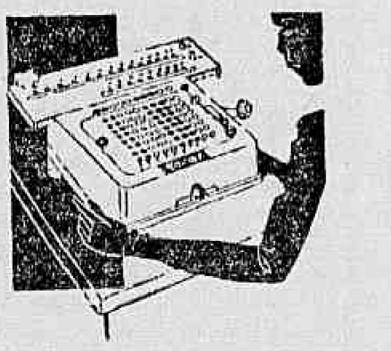

Anã no tamanho Gigante no trabalho!

Faz o mesmo trabalho que as machinas grandes e facilita a vida do escriptorio. Vae, com toda facilidade de um compartimento para outro, á disposição de qualquer auxiliar e quando fica alguma coisa para fazer, ainda pode ser levada para casa não pesa e tem um volume muito reduzido. Estas qualidades fazem com que a MADAS PORTATIL execute um serviço de calculo em diversos lugares, o que só poderia ser feito por diversas machinas juntas, dada a difficuldade do transporte. Peça folhetos explicativos da machina de calcular MADAS PORTATIL á Casa Edison.

CASA EDISON
Rua 7 de Setembro, 90 - Rio
CASA ODEON Ltda.
Rua S. Bento, 42 - S. Paulo

LIVRARIA ALVES
Livros collegiaes e academicos

MARITIMAS

SEM PODER AFFIRMAR COM COMPROVANTES...

O Presidente da Federação dos Maritimos resolveu, emfim, responder ao repto do sr. Frederico Lage, director-presidente da Companhia Costeira, para positivar as declarações que prestou a um vespertino, entre ellas, informar "quaes os navios daquella empresa que ha dias estão esperando combustivel e solução de pagamento ao pessoal". Abaixo transcreveremos o topico mais interessante da resposta do sr. Jeronymo Cardoso:

"Não podemos affirmar com comprovantes que o navio "Serra Grande", que ha cerca de uma quinzena, achava-se carregado, esperando primeiro combustivel, e depois pagamento á tripulação o que só na sexta-feira ultima foi determinado esteja em escriptura lavrada em nome da Companhia Nacional de Navegação Costeira, todavia sabemos que a mesma controla ou administra um grupo de outras pequenas empresas, onde aquelle navio está tambem controlado. Acredito mesmo que o digno presidente da conceituada empresa não contestará, que o que acabo de affirmar, é inverídico, pois em reuniões onde vem a necessidade de decisões proporcionaes a Companhia Nacional de Navegação Costeira, faz prevalecer o nome de "grupo costeira", assim deixa plenamente justificado que o "Serra Grande", é tambem Costeira."

Sem commentarios!

NOVOS RUMOS

Os Syndicatos Maritimos têm finalmente tomado novas e efficientes directivas para que a Federação seja, effectivamente o orgão maximo da classe. O Conselho da Federação vem combatendo com energia a politicagem pessoal, dos que a mantinham, a custa do prestigio que lhes dava a representação de seus collegas. Estamos pois, nas vesperas de um resurgimento na administração da principal entidade dos maritimos.

Apolices Mineiras de Consolidação

APRENDA A ECONOMIZAR, adquirindo com 20$000 uma apolice de 200$000 com juros annuaes de 5 % e sorteios annuaes, sendo um em Dezembro com premios num total de 1.275:000$000 e outro em Junho num total de 720:000$000, durante 40 annos. Nas sortes — bilhete branco é capital perdido —

Nas Apolices não premiadas — CAPITAL ECONOMIZADO E JUROS ACCUMULADOS.

Esclarecimentos na C.I.T.A. — Candelaria, 78-1º andar

Kosmos bateu Algarve e Lepido no G. P. Derby Club

Ypiranga foi a vencedora do Classico C. E. de Souza Aranha

Kosmos confirmando sua recente performance do "G. P. Guanabara, levantou, ante-hontem o "G. P. Derby Club, a prova de mais folego do nosso turf para animaes nacionaes.

As qualidades de resistencia deste filho de Aymestry — resistencia acima de 2.400 metros — foram sempre postas em duvida pelos technicos.

Não sabemos, se esta duvida desvaneceu-se, ante-hontem ao serem arrematados os ultimos metros do importante classico que Algarve levantára um anno antes.

O train impresso á carreira não foi destes que solicitam do parelheiro todas as suas reservas de energia tornando ingrata a tarefa do menos resistente. Por isto, se os competidores do grande classico tivessem sido obrigados a um rendimento de forças, mais cabal talvez Kosmos não possuisse nos ultimos metros, coração bastante para annullar os "rusches" de Algarve e Lépido, aos quaes sem duvida, a natureza dotou de mais stamina.

Ainda este anno em S. Paulo, tivemos opportunidade de constatar, como o alazão paulista, é em relação a Algarve, menos opulento em qualidades de fundo. No "Classico Antonio Prado", corrido em 2.500 metros o filho de Venturosa foi um grande adversario do cavallo paranaense, do qual terminou a cabeça, após um final electrizante. No "G. P. Presidente do Estado, cujo percurso se extende a 3.000 metros chegou a varios corpos, de Algarve, apesar de haver contra este, uma desvantagem de 2 kilos, em relação áquelle compromisso.

Isto sem falar no "G. P. Internacional de 3.200 metros, em que o pensionista do stud Assumpção nunca esteve na carreira, terminando a varios corpos, do filho de Liniers que foi o quarto.

Basendos nestas observações, encaramos sempre Kosmos, com alguma disconfiança, nos percursos de grande folego e, embora o representante do turf paulista tenha ante-hontem, alcançado um expressivo triumpho, em duas milhas, não conseguiu ainda destruir esta convicção.

Como dissemos, Zug deu um rythmo muito lento a caravana e, seguido por Algarve e Lepido, que o acompanhavam de perto, sem nenhum esforço, foi descontando o percurso, tambem sem se apurar em momento algum. Quando os outros concurrentes passaram a primeira vez pelo disco, sentia-se bem a morosidade da carreira. A esta altura, Kosmos vinha em quarto, observando, exactamente como no classico anterior, a acção de Algarve e Lépido, que metros á sua frente, guardavam quasi uma mesma linha.

No final da curva, os tres concurrentes que vinham atrás do "leader" reduziram a vantagem deste com a maior facilidade, formando-se um blóco mais ou menos compacto. Todavia, o filho de Bright Eyes ainda esteve na frente, durante uns metros de pista recta, e só depois começou a desapparecer depois das populares. Ahi, Kosmos e Algarve dominaram rapidamente a situação, e, entre os dois, a carreira decidiu-se tambem celeremente a favor do primeiro, que ao cruzar o disco havia coberto o percurso de 3.200 metros em 208" 1|5.

Justamente ha um anno, Algarve com o mesmo peso e em raia identica (neste dia a chuva até fizera mudar os outros pareos do programma, para a areia), percorrera o mesmo trajecto em 205" 1|5. Provada, assim, a lentidão com que se desenvolveu a carreira durante a maior parte do percurso, não podemos crêr que o exito de Kosmos o rehabilite, como animal de fundo. Ostentando forma irreprochavel, no momento muito favorecido no peso, o filho de Aymestry, dada a feição da carreira, poude fazer valer, inteiramente estas vantagens. O principal obstaculo á sua acção, á severidade do percurso, foi sendo naturalmente removido, á proporção que Zug transpunha a distancia, sem se extenuar no trajecto.

Suavisado assim o trajecto de "encurtado", como se diz mesmo na Argentina, nestes casos, a distincção entre animaes resistentes e não resistentes tornou-se perfeitamente superflua nos ultimos metros. Como falar em resistencia, no final duma prova que pretendia ser folego, mas cuja finalidade foi inteiramente desvirtuada. Exclusivamente, a seu piloto, cabe pois a culpa do insuccesso de Algarve. De Lepido já não se póde dizer o mesmo, pois sobrecarregado como ia o filho de Aymestry, uma carreira demasiado violenta poderia resultar-lhe fatal. Mas Algarve, que concedia apenas 2 kilos a Kosmos, numa escala, que nenhum grande perigo, encerrava, estava na obrigação de dar um impulso vigoroso á carreira, que tornasse uma realidade, o seu notavel coração, as suas grandes aptidões de fundo.

Nada disto, fez Justiniano Mesquita. Deixou-se estar em segundo, calmamente, quando devia carregar sobre Zug, obrigando-o a accelerar a marcha, ou arrebatando-lhe mesmo, a leaderança para mover o train que lhe convinha. Por isto affirmamos; se Algarve Lepido e Kosmos encontrarem-se no proximo domingo, na Moóca, nos 3.200 metros do "G. P. São Paulo, o ultimo difficilmente baterá aquelles dois adversarios, caso seja seguida a tactica contraria, a do grande classico de ante-hontem.

O Classico "Candido Egydio de Souza Aranha", destinado a eguas nacionaes, foi ganho por Ypiranga, que derrotou por dois corpos Yolanda. A filha de Feuillage que estava correndo mediocremente em S. Paulo, lucra muito quando é enviada para a nossa capital. No principio da temporada foi remettida do turf vizinho nas mesmas condições, e reapparecendo ao publico da Gavea, surpreendeu-o com uma victoria inesperada, sobre Velasquez e Assis Brasil.

Agora repete-se o facto, sendo ainda, mais amplo embóra não tão inesperado, o seu triumpho. As noticias sobre suas bôas condições estavam mais ou menos divulgadas, de sorte que o rateio de agora foi quasi tres vezes menor. Yolanda que a secundou, correu excellentemente, pois dispensava nada menos de 6 kilos á sua companheira de turma, que aliás em 1932, venceu o Criterium de Potrancas, derrotando a propria Yolanda, Yéa, Yayá e outras.

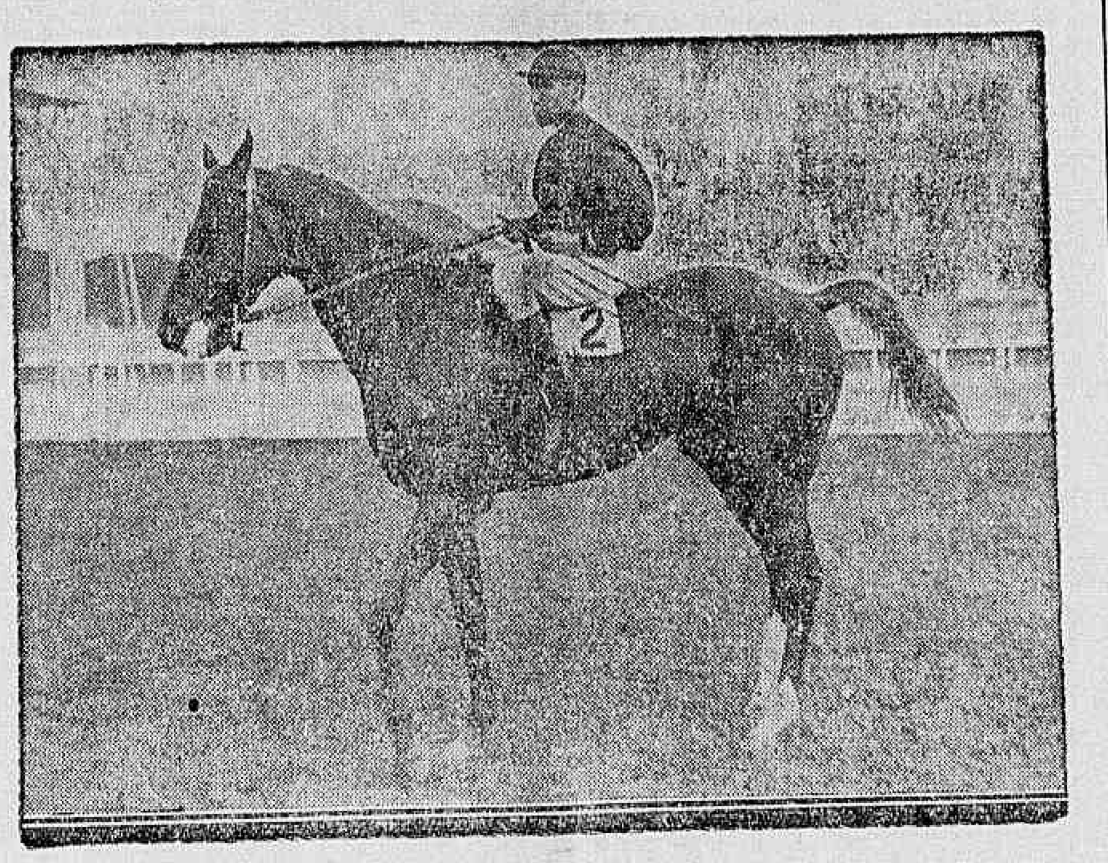

KOSMOS o infatigavel pensionista do stud Assumpção, que'evantando, ante-hontem, o "G. P. Derby Club, sobre Algarve e Lepido, elevou a 115:230$000 activo em pistas cariocas O filho de Aymestry posa para a objectiva após o seu importante triumpho

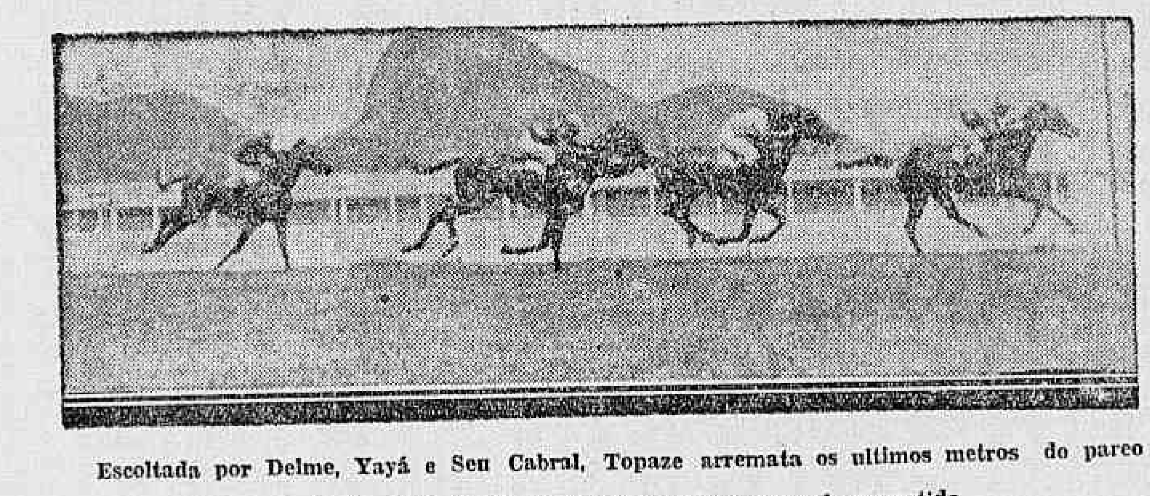

Escoltada por Delme, Yayá e Seu Cabral, Topaze arremata os ultimos metros do pareo de velocidade, após haver leaderado a carreira desde a partida

1ª CARREIRA

574 Premio "Nó" — Animaes de quatro annos e mais idade — Handicap — 1.000 metros — Premios: 4:000$, 800$ e 200$000.

TOPAZE, fem., alazão, 6 annos, França, Kefalin e Traba, do sr. A. Lourenço, 51 kilos, Pedro Spiegel 1º
Delme, 58 kilos, C. Gomez 2º
Yayá, 58 kilos, A. Silva .. 3º
Seu Cabral, 58 kilos, O. Coutinho 0
Palhacito, 50 kilos, W. Cunha 0
Galope, ex-Salimar, 52 kilos, G. Costa 0

Ganho por um corpo; do 2º ao 3º, 3|4 de corpo.

Rateios: 23$300 em 1º; dupla (15) 50$800; placés: Topaze .. 19$100; Delme 26$400.

Tempo: 62" 3|5.

Total das apostas: 11:720$000.

Importador: Jockey Club do Rio.

Treinador: Alcides Miranda.

RATEIOS EVENTUAES

1—1	Topaze ..	197	23$300
2—2	Galope ..	110	41$800
3—3	Yayá	109	42$200
4—4	S. Cabral.	49	93$800
5 (5	Palhacito..	36	127$700
(6	Delme ...	74	62$100

Total: 657

12	65	68$800
13	169	26$400
14	28	159$600
15	88	50$800
23	28	159$600
24	23	194$400
25	36	124$200
34	28	159$300
35	62	72$100
45	18	248$400
55	11	319$400

Total: 556

Foram breves os preparativos para a partida do premio "Nó", dada a qual, Topaze collocada por fóra de todos os competidores appareceu na ponta. A filha de Kefalin appareceu na recta, já nitidamente destacada. Yáyá e Delme seguiam-na mais de perto. A' altura das especiaes, o resultado da carreira pareceu indeciso, pois os seus competidores estiveram muito juntos.

Reaccionando, porém, Topaze, consolidou mais o seu dominio e, quando cruzava o disco, trazia um corpo livre ou mais sobre Delme, que, nos ultimos momentos, arrebatou á Yáyá a segunda collocação.

Topaze confirmou sua ultima performance, e triumphando como o fez, em turma mais forte, demonstrou as condições excepcionaes que ostenta no momento.

2ª CARREIRA

575 Premio "Algarve" — Animaes nacionaes de tres annos, sem victoria no paiz — Pesos da tabella — 1.400 metros — Premios: 6:000$, .. 1:200$ e 300$000.

ITAPOAN, masc., tordilho, 3 annos, Pernambuco, Kitchner e Pendant, do sr. Frederico J. Lundgren, 54 kilos, Ignacio de Souza 1º
Arga, 52 klios, G. Costa .. 2º
Ilirla, 52 kilos, H. Herrera 3º
Carapuceira, 52 kilos, J. Mesquita 0
Quatióba, 52 kilos, O. Ullôa 0
Dracula, 52 kilos, S. Batista 0
Paraná, 54 kilos, A. Molina 0
Betania, 52 kilos, W. Cunha 0
Diabrete, 54 kilos, J. Morgado, aprendiz.. 0
Fingal, 52 kilos, A. Silva.. 0

Não correram: Rainheta e Araponga, ex-Surpreza.

Ganho por cabeça; do 2º ao 3º, um corpo e meio.

Rateios: 23$900 em 1º; dupla (14) 21$400; placés: Itapoan-Carapuceira 10$800; Arga 11$; Iliria 16$700.

Tempo: 91" 1|5.

Total das apostas: 19:050$000.

Criador: o proprietario.

Treinador: Eulogio Morgado.

RATEIOS EVENTUAES

1	(1	Arga.. ..	176	34$100
	(3	Illiria ...	37	162$500
	(4	Fingal ...	80	75$200
2	|5	Dracula ..	31	194$000
	(6	Diabrete .	4	1:504$000
	(7	Quatióba .	65	92$500
3	|8	Betania ..	36	167$100
	(9	Paraná ...	72	83$500
4—11		Carapuceira-Itapoan	251	23$900

Total: 752

11	49	159$600
12	94	83$300
13	114	68$700
14	365	21$400
22	12	652$600
23	44	178$000
24	97	80$700
33	19	412$200
34	145	54$000
44	40	195$800

Total: 979

Foi irritante a demora da partida do premio "Algarve", motivada pela grande indocilidade de Paraná, ao qual não ficavam atrás Quatióba e Fingal. Sairam na frente, Itapoan e Arga, mas logo Carapuceira os desalojava, livrando uns dois corpos de luz. A filha de Eagle Rock appareceu na recta ainda nitidamente destacada, mas foi ficando depois das populares á medida que Itapoan e Arga progrediam. Em frente ás especiaes, o irmão materno de Mossoró dominou a carreira e foi ao encalço do disco. Quando faltavam poucos metros para o vencedor, Arga, numa violenta investida, deu a impressão de poder dominal-o. Não havia entretanto, mais tempo e a potranca caiu batida por cabeça ao cruzar a méta.

Itapoan, que estreára ha uma semana não deixando impressão, revelou, ante-hontem, muitas melhoras, ao mesmo tempo que se assignalou como um producto de innegavel futuro.

3ª CARREIRA

576 Premio "Uberaba" — Animaes nacionaes de tres annos, sem mais de uma victoria — Pesos da tabella — 1.600 metros — Premios: ...... 5:000$, 1:000$ e 250$000.

BRONZE, masc., alazão, 3 annos, São Paulo, Magasin e Jandyra, do sr. Francisco Antunes Maciel, 54 kilos, Salustiano Batista 1º
Franceza, 52 kilos, O. Ullôa 2º
Oding, 54 kilos, R. Sepulveda 3º
Salmon, 54 kilos, W. de Andrade 0
Irapuasinho, 54 kilos, I. de Souza 0
Suspeito, 54 kilos, A. Silva 0
Cock Tail, 54 kilos, W. Cunha 0
Commodoro, 54 kilos, J. Mesquita 0
Garboso, 54 kilos, A. Molina 0

Não correu: Silenciosa.

Ganho por 3|4 de corpo. do 2º ao 3º, cabeça.

Rateios: 111$600 em 1º; dupla (14) 37$800; placés: Bronzo 11$700; Franceza-Suspeito .. 10$300; Oding 10$500.

Tempo: 102".

Total das apostas: 26:900$000.

Criador: Americo Ferreira de Camargo.

Treinador: Gabino Rodriguez.

RATEIOS EVENTUAES

1—1		Franceza-Suspeito .	618	15$100
2	(2	C. Tail ..	62	151$200
	(3	Oding ...	148	63$300
	(4	Garboso ..	53	176$900
3	|5	Irapuasinho	55	170$400
	(6	Commodoro	30	312$500
	(7	Bronze ..	84	111$600
4	(8	Salmon ..	122	76$800

Total: 1.172

11	198	54$200
12	281	38$200
13	183	58$700
14	284	37$800
22	66	162$100
23	50	182$100
24	124	86$600
33	23	467$100
34	87	123$400
44	38	282$000

Total: 2.343

Oding e Salmon pularam na ponta e estavam em luta pela principal collocação, quando Franceza, de golpe, passou por ambas, livrando mais de um corpo. Salmon conservou a segunda collocação até certo trecho, quando a entregou a Irapuasinho. A leader entrou na recta, ainda firme e assim veiu até ás especiaes. Ahi, avançaram em bloco, varios competidores, dos quaes foram mais effectivos no seu ataque, Bronze e Oding. O primeiro, muito bem tocado por Salustiano Batista, deu alcance á filha de Loisir, derrotando-a nitidamente, metros antes do disco. Franceza conservou a segunda collocação, embora muito acossada por Oding.

Bronze, que deixára a categoria dos perdedores, em sua apresentação anterior, alcançou um triumpho meritorio, que o revela mais util do que se suppunha.

Sympathia, uma bôa potranca, quando não enfrenta os maioraes da turma, impõem-se nitidamente a Muricy e Ojos Lindos

4ª CARREIRA

577 Premio Classico "Candido Egydio de Souza Aranha" — Eguas nacionaes de quatro annos e mais idade — Handicap — 1.800 metros — Premios: 10:000$, 2:000$ e 500$000.

YPIRANGA, fem., castanho, 5 annos, São Paulo, Feuillage e La Faucille, do sr. Linneo de Paula Machado, 51 kilos, Oswaldo Ullôa 1º
Yolanda, 57 kilos, W. de Andrade 2º
Vichy, 49 kilos, G. Costa .. 3º
Astoria, 50 kilos, J. Mesquita 4º
Ygerne, 50 kilos, A. Silva 0
Colonna, 54 kilos, S. Batista 0

Não correram: Valence e Canção.

Ganho por dois corpos; do 2º ao 3º, um corpo e meio.

Rateios: 30$100 em 1º; dupla (24) 54$700; placés: Ypiranga-Ygerne 16$600; Yolanda 20$000.

Tempo: 113" 1|5.

Total das apostas: 40:830$000.

Criador: o proprietario.

Treinador: Ernani de Freitas.

RATEIOS EVENTUAES

1—1		Vichy ...	273	53$700
—2		Yolanda ..	322	45$500
	(4	Astoria ..	435	33$700
3	(5	Colonna ..	318	46$100
4—6		Ypiranga-Ygerne ..	486	30$100

Total: 1.834

12	119	140$900
13	261	64$200
14	201	83$400
23	475	35$300
24	306	54$700
33	159	105$400
34	484	34$600
44	91	184$200

Total: 2.096

Demoraram pouco os preparativos para a partida do Classico "Candido Egydio de Souza Aranha", apparecendo na ponta, Yolanda, por dentro, e Colonna, pela extremidade opposta. Yolanda conseguiu avantajar-se á egua tordilha, mas Ygerne, desenvolvendo grande velocidade, não consentiu que a "top weight" fizesse sua carreira habitual. Yolanda conservou-se assim em segundo, emquanto Colonna occupava a posição immediata. Ygerne entrou na recta, ainda como leader, mas já muito pouco distante de Yolanda. Depois das populares, Ypiranga juntou-se ás duas, que, em breve, dominava a situação, juntamente com Yolanda. Entre as duas, a decisão da carreira foi breve, pois Ypiranga, sem muito esforço, quebrou a competidora, deixando-a a dois corpos, quando transpunha a méta.

5ª CARREIRA

578 Premio "Nickel" — Animaes nacionaes e argentinos de tres annos, sem mais de duas victorias — Pesos especiaes — 1.600 metros — Premios: 4:000$, 800$ e 200$.

SIMPATIA, fem., castanho, 3 annos, São Paulo, Printer e Juruna II, do sr. U. V. Woolman, 52 kilos, Waldomiro de Andrade .. 1º
Muricy, 54 kilos, R. Sepulveda 2º
Ojos Lindos, 56 kilos, A. Molina 3º
Mon Secret, 56 kilos, H. Herrera 0
Palpiteira, 52 kilos, A. Silva 0

Não correu: Pum!.

Ganho por 3|4 de corpo; do 2º ao 3º, meio corpo.

Rateios: 58$600 em 1º; dupla (13) 163$300. placés: não houve.

Tempo: 100" 3|5.

Total das apostas: 33:190$000.

Criador: Antenor Lara Campos.

Treinador: Fernando Schneider.

RATEIOS EVENTUAES

1	Muricy	329	38$400
2	Palpiteira ..	379	33$400
3	Simpatia.. ..	216	58$600
5	M. Secret-O. Lindos	659	19$200

Total: 1.583

12	155	89$600
13	85	163$300
15	375	37$000
23	115	120$700
25	452	30$700
35	222	62$500
55	332	41$800

Total: 1.736

Palpiteira esteve na frente durante os primeiros metros do premio "Nickel", mas pouco depois Ojos Lindos juntava-se a elle, e o dominava mais adeante. Palpiteira conservou a segunda collocação, vindo mais atrás, Simpatia e Muricy, e, em ultimo Mon Secret. Ojos Lindos despontou na recta, seguido por perto, por Palpiteira que, em dado trecho, esteve quasi em sua mesma linha. Pouco depois, a potranca afrouxava, emquanto Ojos Lindos se destacava mais. Este filho de Pulgarin, não poude comtudo, resistir á atropelada de Simpatia e Muricy, que o alcançaram em frente ás tribunas officiaes, para alcançar a primeira, um nitido triumpho.

Simpatia que vinha de fracassar, nos classicos para productos nacionaes de sua idade, triumphou ante-hontem, mostrando-se, a excellente potranca, já revelada em outras opportunidades.

6ª CARREIRA

579 Premio "Tanguary" — Animaes de tres annos e mais idade — Handicap — 1.600 metros — Premios: .... 4:000$, 800$ e 200$000.

MARIQUITA, fem., castanho, 6 annos, Rio de Janeiro, Constantine e Sunspôt, do sr. José Salgado, 50 kilos, Justiniano Mesquita 1º
Grand Marnier, 53 kilos, A. Molina 2º
Xiah, 50 kilos, O. Ullôa .. 3º
Carapanã, 52 kilos, R. Sepulveda 0
Xaréo, 53 kilos, G. Costa.. 0
Universo, 52 kilos, A. Silva 0
Tango, ex-Mani, 58 kilos, P. Spiegel 0
Galopador, 52 kilos, S. Batista 0

Não correu: Pebete.

Ganho por meio pescoço; do 2º ao 3º, pescoço.

Rateios: 148$500 em 1º; dupla (34) 83$600; placés: Mariquita 29$000; Grand Marnier.. 15$600; Xiah 25$300.

Tempo: 102".

Total das apostas: 44:220$000.

Criador: Alfredo da Silva Rocha.

Treinador: o proprietario.

RATEIOS EVENTUAES

1	(1	Universo .	385	37$800
	(2	Galopador.	160	91$000
2	(3	Xaréo ...	320	45$500
	(4	Tango ...	67	217$300
3	(5	G. Marnier	412	35$000
	(6	Carapanã.	286	50$900
4	(8	Mariquita.	98	148$500
	(9	Xiah	92	158$200

Total: 1.820

11	127	148$700
12	327	57$700
13	702	26$900
14	140	134$900
22	27	689$700
23	479	39$400
24	115	164$300
33	198	95$400
34	226	83$600
44	21	899$800

Total: 2.362

Xaréo e Galopador foram os primeiros a apparecer, firmando-se o segundo na vanguarda. Pouco depois, Universo desenvolvendo grande velocidade, procurou tomar a ponta, mas não conseguindo, deixou-se ficar em segundo. Corridos uns metros da recta, Universo carregou sobre o ponteiro, dominando em breve a situação. Não durou muito o fastigio do filho de Novelty, pois, avançando conjuntamente pelo centro da pista, Mariquita, Grand Marnier, Xiah e Carapanã o alcançaram. Houve um momento em que Grand Marnier chegou a estar senhor da situação, mas atropelando com grande impetuosidade, pelo centro da pista, Mariquita cobriu-o, poucos metros antes do disco, livrando meio pescoço.

Mariquita, que após obter cinco triumphos consecutivos, entrou a fracassar seguidamente, registando seis derrotas, voltou, ante-hontem, ao seu antigo padrão de performances deixando a assistencia desapontada.

7ª CARREIRA

580 Premio "Timoneiro" — Animaes sem victoria em prova classica neste anno — Handicap — 1.600 metros — Premios: 4:000$, 800$ e 200$.

CORINGA, masc., castanho, 4 annos, Uruguay, Gradely e Bella Diva, do sr. O. F. Rocha, 54 kilos, Waldemiro de Andrade.. 1º
Yeoman, 52 kilos, O. Ullôa 2º
Despilchado, 52 kilos, I. de Souza 3º
L'Amazone, 49|50 kilos, A. Silva 0
Kelani, 52 kilos, G. Costa.. 0
Libertino, 50 kilos, S. Batista 0
Le Roi Noir, 55 kilos, R. Sepulveda 0
Navy, 58 kilos, H. Herrera 0
Roxy, 54 kilos, L. Ferreira 0

Ganho por meio corpo; do 2º ao 3º, um corpo e meio.

Rateios: 52$900 em 1º; dupla (12) 38$500; placés: Coringa .. 16$200; Yeoman-L'Amazone .. 13$700; Despilchado 20$000.

Tempo: 101".

Total das apostas: 65:500$000.

Importador: Domingo Suarez.

Treinador: Israel R. Silva.

RATEIOS EVENTUAES

1—1	L'Amazone-Yeoman	1085	22$100

(Continua na 11ª pag.)

Ypiranga, apresentada em magnificas condições derrota Yolanda no Classico "Candido Egydio de Souza Aranha, cujos 1800 metros foram percorridos em 113" 1|5

BRINS
A PREÇOS
BARATISSIMOS
QUALIDADE SUPERIOR
SÓ NA
CASA VAZ
96-BUENOS AIRES-96
NÃO TEM FILIAES

Os Paulistas Conquistaram o Campeonato Brasileiro

Os Paulistas São os Campeões Brasileiros de Foot Ball

A Ultima Peleja da Melhor de Tres, Offereceu Um Desenrolar Pleno de Incidentes — O Sr. Edgard Marques Prejudicou Muito os Cariocas

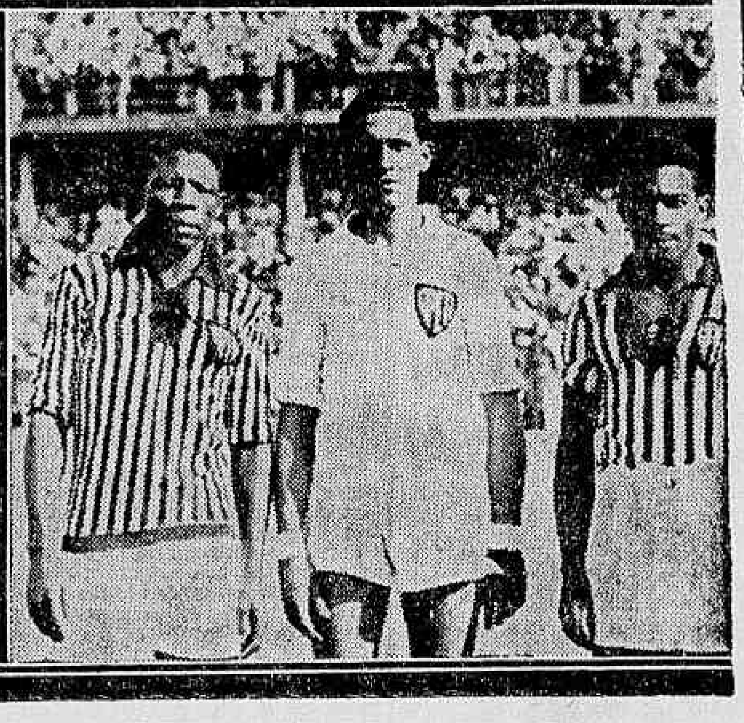

Ao alto: o team Paulista, campeão brasileiro. Em baixo: a esquerda o trio final Carioca e a direita o trio final Paulista

Perante uma assistencia de 40.000 pessoas realizou-se domingo, no campo do Fluminense, o ultimo jogo da "melhor de tres", entre paulistas e cariocas.

O jogo que deveria ser empolgante, teve infelizmente o seu transcurso prejudicado, devido aos varios incidentes, que se registaram logo no 1º tempo. Já com a entrada dos quadros em campo, verificou-se que o ambiente estava carregadissimo.

O "scratch" paulista foi recebido debaixo de grande vaia, que em absoluto não se justificava. Estes gestos devem desapparecer para sempre, pois o sport brasileiro necessita de harmonia, já estando esgotado de tanta luta esteril. O ambiente, que já era pesado, foi se tornando de instante a instante, carregadissimo, com as marcações do sr. Edgard Marques. O juiz da partida não perdoava nenhuma falta carioca, e deixava de marcar innumeras dos paulistas. Assim deixou passar sem registo um "hands" de Jahú dentro da area de "penalty", para logo depois registar um "foul-penalty" de Italia em Luizinho. A falta do zagueiro carioca de certo modo póde ter existido, mas dadas as circumstancias especiaes de que se revestiu, não autorisava a sua marcação, principalmente depois do juiz não ter assignalado identica penalidade contra os paulistas.

O jogo que começava a tornar-se interessante, soffreu as consequencias dos erros do juiz. Fausto num gesto condemnavel investe contra o arbitro aggredindo-o. O jogador carioca era até este momento a maior figura em campo, e com a sua expulsão do gramado, veiu desmantelar por completo o quadro carioca.

O juiz Edgard Marques, que actuou horrivelmente, prejudicando os cariocas

O primeiro tempo que foi arbitrado pelo sr. Edgard Marques, offereceu ainda outros incidentes desagradaveis. O jogo foi bastante violento e teve a "technica" prejudicada. O juiz paulista abandonou o campo debaixo de apupos da assistencia, e soffreu varias tentativas de aggressão, pretendendo mesmo reagir a bala, sendo por isto, preso e autuado pelo uso de armas prohibidas. Com outro juiz, o sr. Carlos Monteiro, recomeça o segundo tempo. Transformára-se completamente o ambiente, sendo o jogo disputado com a maxima calma. O quadro paulista nesta phase tomou conta do gramado não tendo difficuldades em conseguir mais dois tentos contra um dos cariocas. Neste periodo é que a falta de Fausto, se fez sentir positivamente, deixando a impressão de que o grande jogador era o "team" carioca.

Os jogadores paulistas que mais se destacaram foram Jahú, um "back" firme e opportuno nas entradas. Tunga, jogou regularmente no 1º tempo, firmando-se na phase final. Brandão substituto de Zarzur que não jogou por estar machucado, desempenhou-se bem das suas funcções. Orozimbo foi um grande "half-back". Mendes um extrema perigoso, atirando a "goal" com grande opportunidade foi o "scorer" da tarde. Luizinho um meia optimo trabalhou com intelligencia. Romeu bom. Lara e Hercules formaram uma bôa ala.

Quanto aos cariocas, o que se póde dizer depois da saida de Fausto? Francisco a nosso vêr estava mal collocado nos dois ultimos pontos paulistas. Zé Luiz não convenceu. Italia se descontrolou depois da marcação do "penalty". Agricola foi o melhor médio, jogando Brant e Affonso, pouco fizeram, principalmente o ultimo que deixou Mendes solto todo o 2º tempo. Na linha os dois extremas jogaram bem, e se mais não fizeram, foi porque poucas bolas tiveram. Russo jogou mal, o mesmo acontecendo com Gradim. Nena sem auxilio dos seus companheiros, pouco produziu.

Os goals foram feitos por Mendes, os dos paulistas, sendo o 1º de "penalty" e os dois ultimos com tiros enviezados.

O "goal" carioca ainda desta vez foi de autoria de Nena, e ao receber um passe de Gradim.

O sr. Carlos Monteiro, a quem coube arbitrar o 2º tempo, se houve optimamente, transformando o ambiente e permittindo que o jogo terminasse em paz.

O protesto do juiz depois do conflicto em campo

Esgotos da Capital Federal

A Companhia The Rio de Janeiro City Improvements previne ao publico que pelos seus contratos com o Governo Federal e regulamentos em vigor só ella poderá executar qualquer obra de esgoto mesmo as addicionaes ou extraordinarias sobre as suas canalizações ou tambem alterar ou reconstruir as já existentes. Previne mais que os infractores estão sujeitos pelo mesmo contrato e instrucções, a demolição das obras executadas e multas.

CASA DE SAUDE SÃO SEBASTIÃO

100—RUA BENTO LISBOA—100
Telephone: 5-4001 — 5-4002

DIARIAS DESDE 15$000

Situada no local mais aprazivel desta cidade. Aberta á clinica de todos os srs. medicos

OPERAÇÕES E PARTO

REGIMES ALIMENTARES
Duchas Raio X
Medicos: Dr. Cincinato Simões Corrêa — Director: Luiz Simões Corrêa.

TURF

(Continuação da 10ª pag.)

	(2 Coringa .	454	52$900
2	(3 Libertino .	221	108$700
	(4 Despilchado	192	125$200
3	(5 Le R. Noir	283	84$900
	(6 Kelani ...	176	136$500
4	(7 Roxy.. ..	501	47$900
	(8 Navy.. ..	93	258$400

Total: 3.005

11	129	215$000
12	677	38$500
13	892	29$200
14	552	47$300
22	97	269$200
23	272	96$000
24	264	98$900
33	53	492$900
34	217	120$400
44	113	231$200

Total: 3.266

Logo após a saida, Roxy tropeçando, quasi jogou seu piloto ao sólo, mas este, em prodigios de habilidade, conseguiu firmar-se á sella, ficando a varios corpos dos demais. L'Amazone encarregou-se da leaderança, seguido de Coringa, Le Roi Noir, Despilchado, etc. A filha de Aldebaran entrou na recta ainda muito firme, mas tendo Coringa quasi á sua anca. Mais uns metros, Coringa dominou a egua franceza, ao mesmo tempo em que Yeoman apresentava-se ao seu lado. Parecia que este filho de Thermogene ia tirar successo da investida que trouxe, por dentro, mas Coringa, que vinha com sóbras, annullou-a, perfeitamente, alcançando mais um commodo triumpho.

Coringa alcançou ante-hontem o seu terceiro triumpho consecutivo, apesar da pista não estar secca.

8ª CARREIRA

581 Grande Premio "Derby Club" — Animaes nacionaes de quatro annos e mais idade — Peso da tabella — 3.200 metros — Premios: .... 25:000$, 5:000$ e 1:250$000.

KOSMOS, masc., alazão, 6 annos, São Paulo, Aymestry e Venturosa, dos srs. E. e A. Assumpção, 55 kilos, Andrés Molina 1º
Algarve, 57 kilos, J. Mesquita 2º
Lépido, 59 kilos, G. Costa 3º
Zug, 50 kilos, A. Silva .. 4º
Mango, 54 kilos, S. Batista 0
Young foi retirado.

Ganho por um corpo. do 2º ao 3º, 3|4 de corpo.

Rateios: 24$100 em 1º; dupla (23) 34$100; placés: Kosmos .. 12$000; Algarve 12$500.

Tempo: 208" 4|5.

Total das apostas: 69:620$000.

Criadores: os proprietarios.

Treinador: Manoel Figuerôa.

RATEIOS EVENTUAES

1	Lépido	662	45$000
2	Kosmos	1234	24$100
3	Algarve	976	[illegible]
4	Mango	223	[illegible]
5	Zug..	630	47$300

Total: 3.725

12	557	44$600
13	404	61$500
14	38	651$300
15	246	101$[illegible]
23	728	34$[illegible]
24	[illegible]	180$5[illegible]
25	487	[illegible]
34	75	331$500
35	[illegible]	
45	72	345$200

Total: 3.108

Foi demoradissima a partida do Grande Premio "Derby Club", pois, quasi todos os competidores estavam irriquietos. Afinal, após uma [illegible] falsa, e quando já havia tocado a sirene, os cinco [illegible] res largaram em bôas condições. Zug appareceu na deanteira, seguido por Algarve e Lépido, sendo os ultimos Kosmos e Mango. Não era muito vivo o train movido pelo ponteiro, de sorte que, ao entrarem na recta, este não levava muita differença sobre Algarve e Lépido. Ao passarem a primeira vez pelo disco, mantinha-se ainda a ordem observada desde o pulo, e a esta altura podia-se notar, a lentidão em que os cinco cavallos iam cumprindo o percurso. Entrada a recta opposta, Lépido emparelhou com Algarve, mas este voltou a ganhar vantagem e assim, alternando-se viéram até a curva final. Ahi Kosmos, Lépido e Algarce approximaram-se consideravelmente do ponteiro, que transpostos uns metros do tiro direito, ficou definitivamente. Kosmos e Algarve dominaram a situação, desprendendo-se o primeiro. De posse da vanguarda, Kosmos não se deixou mais alcancar, e quando Algarve e Lépido atropelaram vigorosamente, tiveram que se contentar com as collocações immediatas a 1 e 1 3|4 de corpo, respectivamente, do filho de Aymestry.

9ª CARREIRA

582 Premio "Constantine" — Animaes estrangeiros de quatro annos e mais idade — Handicap — 2.200 metros — Premios: 5:000$, 1:000$ e 250$000.

EL TIGRE, masc., zaino, 6 annos, Argentina, Serio e Sand Witch, do sr. Rubem Noronha, 50 kilos, Humberto Herrera 1º
Soneto, 53 kilos, R. Sepulveda 2º
Romana, 56 kilos, S. Batista 3º
Rob Roy, 49 kilos, J. Mesquita 0

Ganho por um corpo; do 2º ao 3º, um corpo.

Rateios: 59$300 em 1º; dupla (14) 61$500; placés: não houve.

Tempo: 140" 2|5.

Total das apostas: 60:800$000.

Importador: Gervasio Seabra.

Treinador: Francisco Barroso.

Total geral das apostas: réis 371:830$000.

Pista de grama: pesada

RATEIOS EVENTUAES

1	Soneto	1146	22$600
2	Romana.. ..	701	37$000
3	Rob Roy.. ..	965	26$900
4	El Tigre.. ..	438	59$300

Total: 3.250

12	584	38$700
13	619	36$500
14	368	61$500
23	521	43$400
24	166	133$300
34	572	39$500

Total: 2.836

Após a partida do premio "Constantine" que não demorou muito, Rob Roy encarregou-se da leaderança, emquanto Romana collocava-se em segundo, Soneto mais atrás e El Tigre, em ultimo. Esta ordem foi observada durante todo o percurso, desfazendo-se só na recta final. Ahi o ponteiro ficou, e logo depois Romana assumia a leaderança. A filha de Lombardo não poude destacar-se, pois, logo a seguir, Soneto e El Tigre apresentavam-se ao seu lado. Este ultimo que atropelava por fóra de todos, dominou a situação, defronte ás especiaes, impondo um corpo a Romana, ao cruzar o disco.

El Tigre, apanhando-se num terreno de sua predilecção e muito mais alliviado no handicap, devido as suas ultimas derrotas, triumphou sem causar surpreza.

A BANDEIRA DO VASCO FICOU ENTRE A DO FLUMINENSE E A DO FLAMENGO

Foi notada, no "stadium" do Fluminense, a presença da bandeira do Vasco, entre tantas outras que foram hasteadas.

O facto tornava-se ainda mais expressivo, pela circumstancia do Vasco não ter feito o mesmo, no seu "estadium", quando se realizou o primeiro encontro entre cariocas e paulistas.

A bandeira do Vasco foi collocada entre a do Fluminense e a do Flamengo,

Com esse gesto, o tricolor quiz accentuar que não se deixaria levar por resentimentos, alimentando as melhores desposições de conciliação.

O FLAMENGO JOGARA' DESFALCADO CONTRA O BANGU'

E' DE GRANDE IMPORTANCIA PARA A TABELLA O JOGO DE AMANHÃ

O Flamengo enfrentará o Bangú, desfalcado, provavelmente, de alguns elementos. A offensiva não contará com o apoio de Alfredo e Jarbas, ambos contundidos. Sabe-se, no emtanto, que a peleja de amanhã reserva grande importancia, sendo enorme a responsabilidade dos rubros negros. Pode-se dizer que o Bangú vem acompanhando o Flamengo como uma verdadeira ameaça, sendo que a differença de collocação, entre ambos, é minima. Mas se por um lado a ausencia de dois elementos vem prejudicar o conjunto, vale a pena lembrar que o Flamengo tem surprehendido em condições muito menos animadoras.

O cotejo de amanhã certamente, influirá na tabella, modificando de alguma fórma, a situação dos adversarios. Mesmo que o Flamengo vencesse, isso succederia, uma vez que o triumpho daria uma nova feição á "leaderança".

As condições actuaes do Bangú, em face da tabella, são bôas. Não se pode negar esse ponto, está claro. Ella depende, porém, muito e muito, do encontro de amanhã.

Uma visita á Imprensa

Momentos antes da disputa do G. P. "Derby Club", uma commissão de directores do Jockey Club Brasileiro, em que figuravam varios membros da extincta sociedade, a que o inesquecivel brasileiro dr. Paulo de Frontin, emprestou o melhor de seus esforços, foi ao recinto da imprensa, cumprimentar os chronistas, ali mantendo-se varios minutos em palestra.

Compunha esta commissão os srs.: Henrique Paulo de Frontin, Alvaro Werneck, Jorge Dodsworth, Adhemar de Faria, Mario Valladares, Gabriel Ferreira Lage, Valentim Dunham, Lafayette de Barros e Pinheiro Guimarães.

Vianna, Irmão & Cia.

RUA PEDRO I, NS. 28 e 30

Convida-se aos srs. mutuarios das seguintes cautelas, do leilão de 7 de novembro p. p., a virem receber os respectivos saldos:

373.538 — 373.555 — 373.586 — 373.625 — 373.655 — 373.827 — 373.873 — 373.897 — 373.947 — 373.948 — 373.957 — 365.363 — 337.326 — 369.444 — 370.267 — 370.830 — 372.422 — 372.545 — 372.855 — 372.934 — 373.146 — 373.242 — 373.150 — 386.440 — 373.235.

GONORRHÉA

RECENTE OU ANTIGA

CURA-SE em 15 dias, UNICAMENTE com hervas da flora Brasileira, sem dieta alguma. Pacote para uma semana — 10$000. — Vale Ao Lab. de Pharmacologia da Flora Brasileira, Caixa 3410. Pessoalmente, predio Martinelli, 11º andar, sala 1127 — S. Paulo.

Deodoro Voltaire

CIRURGIÃO-DENTISTA

Restaurações a ouro e porcellana — Pyorrhéa e gengivites — Pontes e dentaduras anatomicas.

LARGO DA CARIOCA, 5 sala 911 — Tel. 2-4244 (Edificio Carioca).

SYPHILIS? RHEUMATISMO?

Elixir de Nogueira

Diario Carioca

Praça Tiradentes N.º 77 || Rio de Janeiro, Terça-feira, 20 de Novembro de 1934 || Anno VII — Numero 1.940

Regressou Hontem a São Paulo o Sr. Armando de Salles Oliveira

O INTERVENTOR PAULISTA VIAJOU HONTEM A' NOITE, PELO "CRUZEIRO DO SUL" — CONTINUA INTRANQUILLA A SITUAÇÃO DO RIO GRANDE DO NORTE — DESACATADO O MONS. JOÃO DA MATTA, PRESIDENTE DO PARTIDO POPULAR — AS ESTRADAS DO INTERIOR ESTÃO TOMADAS POR PIQUETES POLICIAES EMBALADOS — TELEGRAMMAS DIRIGIDOS AO SR. FERREIRA DE SOUZA — A SITUAÇÃO POLITICA NOS ESTADOS

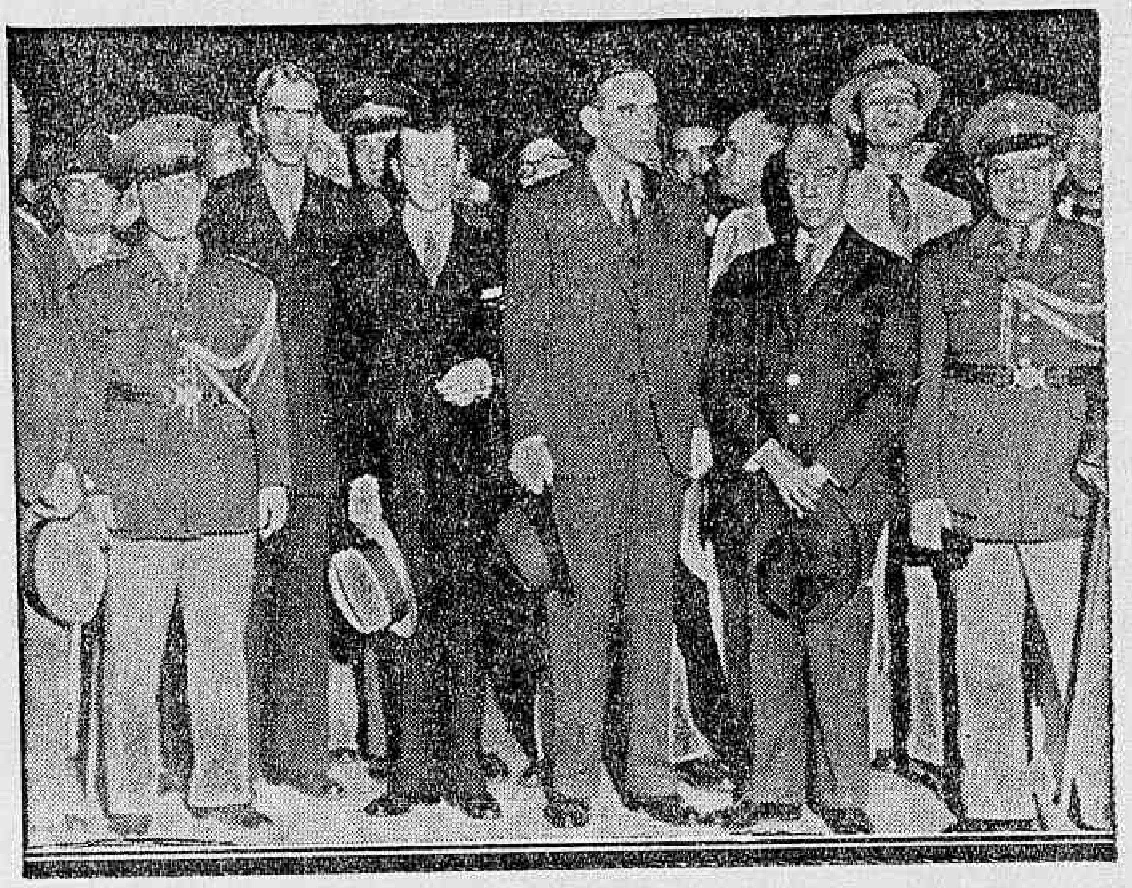

O sr. Armando de Salles Oliveira, entre as pessôas que o foram levar á gare da Central

O sr. Armando de Salles Oliveira regressou hontem á noite para São Paulo, pelo "Cruzeiro do Sul", acompanhado de sua familia, do major Othelo Franco, chefe de sua casa militar e do sr. Carlos Mendonça, seu secretario particular.

O embarque do interventor em São Paulo esteve concorridissimo, tendo comparecido á "gare" da Central o representante do presidente da Republica, os ministros J. C. de Macedo Soares, Vicente Ráo, Agamemnon Magalhães e Odilon Braga, deputados paulistas e de varias outras bancadas, jornalistas e pessoas amigas.

A SITUAÇÃO DO RIO GRANDE DO NORTE

A situação do Rio Grande do Norte continúa da maior intranquillidade, redobrando dia a dia as violencias ordenadas pelo interventor federal. Não podendo mais eleger-se governador constitucional do Estado, uma vez que o seu partido foi derrotado nas eleições de 14 de outubro ultimo, o sr. Mario Camara está implantando naquelle Estado um ambiente de verdadeiro terror. A principio, sua policia intimidava nas cidades e villas do interior os adversarios da situação, dirigindo-lhes insultos, prendendo-os, espancando-os, não sendo poupados nem os padres, conforme aconteceu com o vigario de S. Thomé.

Agora, esses processos de banditismo politico estão sendo praticados na propria capital do Estado, onde os membros mais graduados do Partido Popular soffrem desacatos em plena rua, não havendo quem lhes possa offerecer garantias.

Segundo tem sido noticiado, o interventor deseja convulsionar o Estado, para o que preparou uma milicia composta de bandidos, mobilisados nos sertões parahybanos, entre os remanescentes da luta de Princeza.

O objectivo do Sr. Mario Camara é impedir, a todo custo, que a opposição compareça ás urnas nas eleições supplementares, dando-lhe, assim, alguma possibilidade de eleger-se. Caso isso não seja de todo possivel, será então conflagrado o sertão potyguar, de modo a tornar impossivel a entrega e o exercicio do governo aos adversarios.

E' isso o que affirmam em Natal os amigos do sr. Mario Camara, os quaes declaram que para esse fim dispõe do concurso de numerosos cangaceiros da Policia Militar, cujos effectivos foram augmentados agora de mais 150 homens, bem como de uma "guarda-civil", composta de 400 praças, armadas a fusil.

Se o governo federal, não tomar uma providencia energica, a situação politica do Rio Grande do Norte poderá aggravar-se, assumindo caracter alarmante.

Hontem, o sr. Ferreira de Souza, recebeu daquelle Estado os seguintes telegrammas:

NATAL, 12 — Cumprimos o dever de communicar que a situação desta capital está assumindo aspecto da maior gravidade.

Pela cidade perambulam individuos suspeitos aqui chegados recentemente, arvorados em agentes de policia, armados e ameaçando as figuras de maior respeito pertencentes ao Partido Popular. Hoje, ás 10 horas da manhã, na occasião em que sala do Tribunal Eleitoral, em plena rua, o monsenhor João da Matta, presidente do Partido Popular, foi aggredido por dois desses cangaceiros, que allegavam ter ordem superior para correl-o. Em pleno Tribunal, apparecem taes individuos dirigindo insultos aos cidadãos populistas, como ainda hoje aconteceu. Todas as estradas que vão para o interior estão tomadas por piquetes de policia, que revistam todos os nossos amigos que têm necessidade de transitar pelas mesmas. Estamos assim sob o regime do arbitrio policial, sem garantias de qualquer especia.

Pedimos tomar a respeito desse facto as resoluções que lhe parecerem opportunas, denunciando-as ás autoridades. Saudações. Pela Commissão Executiva, Dr. Gentil Ferreira, dr. Pedro Amorim, Dinarte Mariz, Dr. Joaquim Ignacio, Dr. Luiz Antonio, dr. Bruno Pereira, João Camara, dr. Aldo Fernandes, dr. João Marcellino.

DESACATADO O VIGARIO DE SANTA CRUZ

SANTA CRUZ, 18 — Continuam os desacatos a diversos sacerdotes. Fui detido para revistamento em plena praça, quando sahia para fazer uma confissão. Deixo de attender ao serviço do interior da parochia por falta de garantias. O governo actual está pisando a Lei Magna.

Appello para o seu prestigio junto ao magno purpurado d. Leme em favor do clero. — Vigario padre Benjamin Sampaio.

SEGUE HOJE PARA RECIFE O SR. JOAO ALBERTO

Pelo hydro-avião da Panair, segue hoje com destino a Recife, o capitão João Alberto.

O embarque do deputado pernambucano terá lugar no aéroporto da Ponta do Calabouço, ás 6 horas da manhã.

A OPPOSIÇÃO SERGIPANA CONTINUA A FAZER COMPRESSÃO SOBRE O GOVERNO...

ARACAJU', 19 — (A. B.) — O "Diario da Tarde" diz que a opposição, como aconteceu nas eleições de 14 de outubro, já está preparando ambiente favoravel ás suas explorações em torno do pleito de Nossa Senhora da Gloria, a realizar-se em 25 do corrente. Antes daquelle pleito já os opposicionistas espalham noticias de compressão de parte do governo estadual, afim de justificar a presença da força federal. Entretanto, a eleição vae realizar-se apenas numa secção, onde compareceram da ultima vez menos de 180 eleitores, pelo que se vê a impossibilidade de uma compressão qualquer.

A CASIMIRA que tiver EM CADA CÓRTE esta marca

B&T FABRICA AURORA

TEM CÔR FIRME e não encolhe

Degollou a Esposa

Depois Virou Contra Si a Navalha — Uma Tragedia Em Copacabana

A bella manhã de domingo em Copacabana foi ensombrada com a noticia de uma tragedia que ali se verificára. A' porta da csa n. 33, da rua Domingos Ferreira, um homem degollára a esposa, tentando, a seguir, suicidar-se com a navalha de que se servira para a perpetração do uxoricidio.

São os seguintes os antecedentes que motivram o drama:

Residia já havia cerca de dez annos em Merity o operario Aloysio Calçado.

Em suas constantes viagens de trem entre esse suburbio e a capital, conheceu elle, um dia, a joven Maria do Carmo. Gostaram-se e acabaram se casando, indo residir em Merity. Mais tarde, um filhinho veiu completar-lhes a felicidade.

Um dia, porém, Aloysio soube que a esposa aceitava a côrte de outros homens e, após forte discussão com Maria do Carmo, resolveu mudarem-se para a estação de Magno. Nada adeantou, porém. A mulher continuava com o mesmo procedimento.

E logo depois, apesar de lhe ter nascido outro filho, Aloysio resolveu separar-se da esposa, indo elle residir á rua dr. Padilha n. 53, numa officina de serralheiro, pertencente a Adelino Motta.

Maria do Carmo, por sua vez, empregou-se como cozinheira na casa de Copacabna em que, afinal, occorreu a tragedia.

Os filhos do casal ficaram em poder do operario e, sentindo-lhes aausencia, Maria do Carmo pediu ao marido que lh'os levasse para vêr.

Condoido da mulher, Aloysio accedeu ao pedido, respondendo-lhe que levaria as creanças, no sabbado. Como, no emtanto, lhe faltasse tempo nesse dia, foi só no domingo, sem, porém, levar os filhos.

Maria do Carmo foi ao portão, de encontro ao marido. Conversaram muito tempo e, de repente, Aloysio reparou que a mulher estava em estado interessante. Censurou-a e ella respondeu dizendo ter o direito de fazer o que bem entendia, uma vez que já não viviam juntos.

Foi quando, exasperado com o tom da resposta, o operario sacou de uma navalha, desferindo varios golpes na esposa, um dos quaes a attingiu na carotida, seccionando-lh'a.

Vendo Maria do Carmo cair ao sólo banhada em sangue, Aloysio virou contra si a arma, dando tambem um golpe no pescoço.

Uma ambulancia da Assistencia recolheu ambos ao Hospital de Prompto Soccorro, onde ao dar entrada, Maria do Carmo falleceu. Aloysio foi internado em estado gravissimo.

A policia do 1º districto, representada pelo commissario Agenor, registou o facto, tendo recebido do enfermeiro Arthenio Barbosa, do Prompto Soccorro, o seguinte bilhete, arrecadado dos bolsos do criminoso e quasi suicida:

"Foste tu miseravel a causadora de nossa morte, além de seres criminosa no adulterio diversas vezes. Dou-te o perdão; me abandonas e agora me mandas chamar para eu vir com Armando que querias ver elle.

Está ahi.

Dizes na minha presença que agora é que vaes gosar.

Estou vendo que estás em estado interessante, teu seductor que se salve.

Peço immensamente desculpas ao sr. Adelino Motta, rua Frei Caneca, 53. Almas caridosas tomem conta dos dois innocentes. — Aloysio Calçado."

Aggrediu a enxada o policial que foi em soccorro da amante

O soldado da Policia Militar n. 72, da 2ª companhia do 4º batalhão, Manoel Trindade Pires, ao passar, hontem, pela travessa Navarro, ouviu gritos de soccorro, que partiam do interior de um barracão ali existente.

O policial, correu a verifidar o que se passava. Chegando ao barracão, Manoel Trindade deparou com o servente de pedreiro Carlos Caldeira, de nacionalidade portugueza, com 60 annos, que armado de uma enxada, aggredia a amante, Isolina dos Santos.

O policial deu voz de prisão ao aggressor. Este, não attendeu e enfrentou o militar, vibrando-lhe um golpe com a enxada na cabeça.

No momento passava no local, o soldado n. 136, do 1º esquadrão de cavallaria da Policia Militar, que conseiuiu desarmar Caldeira, prendendo-o e levando-o para a delegacia do 6º districto, onde foi o mesmo autuado em flagrante e recolhido ao xadrez.

Manoel Trindade foi soccorrido pela Assistencia, sendo em seguida internado no Hospital de sua corporação.

Sempre os autos

Na rua São Francisco Xavier, foi hontem á noite colhido por um auto, o menor Jair, filho de Paula Costa, preto, de 8 annos de edade, residente á rua Visconde de Nictheroy, 110, que recebeu contusões no parietal esquerdo.

O automovel derrapou e chocando-se com uma arvore sairam feridas quatro pessoas

O desastre occorreu na madrugada de domingo.

Um automovel corria pela Avenida 28 de Setembro, levando como passageiros: Samuel Dias Ribeiro, pardo, de 25 annos, residente á rua Theodoro da Silva n. 351; João da Motta, branco, de 60 annos, casado, empregado no commercio, morador á mesma rua n. 530; Francisco Pereira de Frias, branco, de 30 annos, negociante, residente á Avenida 28 de Setembro n. 419, e, Leopoldino de Mattos, casado, com 60 annos, residente á rua Theodoro da Silva n. 330.

Quando o vehiculo se approximava do Largo do Maracanã, devido a uma "derrapage", o motorista perdeu a direcção e na velocidade que levara, o automovel foi chocar-se com uma arvore.

Do choque, que foi violento, resultou o vehiculo ficar bastante damnificado e sairem feridos os passageiros, sendo que Samuel Dias Ribeiro, gravemente.

Os feridos foram soccorridos pela Assistencia recolhendo-se em seguida ás residencias e Samuel, internado no Hospital Evangelico.

A policia do 18º districto tomou conhecimento do facto e procura descobrir o paradeiro do motorista, que em seguida ao desastre fugiu.

Colhida por um automovel

A menina Alice de 8 annos, filha de Alberto Rodrigues, residente á rua Visconde de Itaúna n. 97, casa 34, hontem, na rua Frei Caneca, foi colhida pelo automovel n. 4.394.

A infeliz menina que recebeu fractura dos membros inferiores e diversas contusões pelo corpo, foi soccorrida pela Assistencia e em estado grave, internada no Hospital de Prompto Soccorro.

O motorista culpado do desastre fugiu.

O Director Secretario do "Diario da Noite" Renunciou ao Seu Cargo

ACOMPANHARAM AQUELLE GESTO DO SR. MARIO MAGALHÃES, TRINTA REDACTORES E AUXILIARES DAQUELLE VESPERTINO

O dr. Mario Magalhães que desde a fundação do "Diario da Noite" vinha exercendo as funcções de director-secretario daquelle vespertino, vem de renunciar a essas funcções.

Acompanharam essa attitude do dr. Mario Magalhães, perto de trinta redactores, photographos e outros auxiliares.

Depois de esbordoada pelo irmão, a jovem ateou fogo ás vestes

Esbordoada pelo irmão com quem residia, a joven Anna Candida Alves, branca, de 17 annos, solteira, brasileira, moradora á rua Gotemburgo n. 67, num gesto de desespero embebeu as vestes em alcool, ateando-lhes fogo.

Soccorrida pelos vizinhos a infeliz moça, apresentando queimaduras generalizadas de 1º, 2º e 3º gráos, foi conduzida ao Posto Central de Assistencia e a seguir internada no Hospital de Prompto Soccorro.

Aggressão a socos

Victima de uma aggressão a socos, na propria residencia á rua das Marrecas n. 20, foi hontem soccorrido pela Assistencia Publica, o hespanhol José Rodrigues Gil, branco, de 48 annos, solteiro empregado no commercio, que, apresentava um ferimento no frontal.

Não teve sorte

O ladrão Antonio Silva, de 22 annos, que diz residir na fazenda da Bica n. 15, ao passar, hontem, pela rua da Alfandega, furtou da porta do armarinho de n. 289, da firma Rebello Pereira & Cia., uma peça de fazenda e deitou a correr.

O empregado no commercio, Guilherme Francisco da Silva, residente á rua da Quitanda n. 176, viu o facto e saiu em perseguição do larapio.

Alcançando-o deu-lhe voz de prisão, no mesmo momento que ali chegava o investigador Deocleciano Pessôa de Barros, que tornou effectiva a voz de prisão.

O meliante, não o attendeu e reagiu, sendo a custo subjugado e levado para a delegacia do 10º districto, onde foi autuado e recolhido ao xadrez.

Apanhada por um auto-caminhão

Na Avenida Mem de Sá, hontem, o auto-caminhão n. 149, da Limpeza Publica, atropelou a jovem Cacilda Pedraço, de 23 annos, residente á rua Itapirú n. 163.

A senhorinha, que recebeu diversos ferimentos pelo corpo, foi soccorrida pela Assistencia, recolhendo-se em seguida á sua residencia.

O motorista culpado do desastre, fugiu, tendo a policia do 6º districto tomado conhecimento do facto.

Um estudante ferido a bala

Hontem á noite, na Avenida Pasteur, um soldado da Policia Militar devido o estado de embriaguez em que se encontrava, depois de altercar com um desconhecido, que tambem se achava bebado, sacou da pistola e fez varios disparos, sem conseguir attingir o alvo. Um dos projectis, porém, alcançou o estudante Rubens Guimarães, branco, de 22 annos, solteiro, brasileiro, morador á rua General Severiano n. 42, que recebeu um ferimento no frontal.

A victima foi soccorrida pela Assistencia Municipal, retirando-se a seguir. O facto foi levado ao conhecimento da policia.

As festas de N. S. de Nazareth em Belém

BELEM, 18 (União) — Com inexcedivel brilho e grande concorrencia de fieis foram encerradas, hoje, as tradicionaes festividades em louvor de N. S. de Nazareth.

Calcula-se que 60.000 pessoas tenham participado da romaria.

Atirou-se da barca ao mar

UM SUICIDIO NA GUANABARA

Com destino a Nictheroy, largou ás 13,50 horas de hontem, o cáes Pharoux a barca "Icarahy".

Ao chegar a embarcação ao meio da Guanabara, um homem de côr branca, regularmente trajado, correu á amurada e lançou-se ao mar.

Dado o alarme, a barca parou incontinenti. Foram arriados escaleres, em vão, porém, pois o corpo não mais fôra encontrado.

Assim, a "Icarahy" proseguiu viagem, tendo o respectivo mestre levado o facto ao conhecimento das autoridades fluminenses.

O suicida nada deixou que pudesse revelar sua identidade.

Reassumiu as funcções de secretario geral da D. G. I.

Reassumiu, hontem, as suas funcções de secretario geral da Directoria Geral de Investigações, o dr. Athas Bahia, que se achava em diligencias no Estado de Pernambuco.

O dr. Athas Bahia, ao reassumir o seu cargo, foi alvo de uma manifestação por parte dos funccionarios que servem naquella directoria, estando presente o respectivo director, dr. Cesar Garcez.

Para ultimar diligencias policiaes

O 3º delegado auxiliar, dr. Democrito de Almeida, enviou ao delegado do 25º districto para ultimar as diligencias o inquerito policial-militar instaurado contra Marcellino Silva por haver ferido o soldado Ernesto Candido, pertencente ao "Regimento Andrade Neves", no dia 26 de julho ultimo.

Devolução de processo á Justiça

O 3º delegado auxiliar, dr. Democrito de Almeida, devolveu ao Juizo de Accidentes no Trabalho o inquerito n. 159, sobre o accidente de que foi victima o operario José Lisboa Mourão quando trabalhava no Moinho Fluminense, no dia 21 de Maio do corrente anno.

Preso o assassino do jornalista José Dalmato

S. PAULO, 19 (União) — Communicam de Santa Cruz do Rio Pardo:

"Foi preso em Conceição do Monte Alegre, o individuo Christalino Rodrigues Silva, que ha dias assassinou nesta cidade o jornalista José Dalmato."

A campanha contra o jogo em Victoria

VICTORIA, 18 (União) — A policia, antes das eleições de outubro, numa rumorosa diligencia, fechou uma das muitas casas de tavolagem da cidade, appreendendo materiaes de jogo e prendendo diversos adeptos do panno verde.

Entre os materiaes appreendidos estava uma roleta moderna, ha pouco importada do Rio. Essa roleta, recolhida á chefatura, dali desappareceu dias depois, sem que a policia pudesse explicar o destino que tomou. Agora, inesperadamente, ella appareceu em Villa Rubim, na casa de um banqueiro de jogo.

O facto causou escandalo, tendo a policia aberto inquerito.

Uma subvenção de 12:000$ para a Maternidade de Campos

CAMPOS, 18 (União) — O prefeito municipal resolveu conceder a subvenção annual de 12:000$ á Maternidade de Campos, fundada pela Sociedade de Medicina e Cirurgia.

O Almirante Protogenes Guimarães Eleito em Primeiro Turno

O Partido Popular Radical acaba de eleger o seu primeiro deputado.

E' o Almirante Protogenes Guimarães, ministro da Marinha, cuja votação em cabeça de chapa já attingiu o quociente eleitoral.

O partido nilista já tem asseguradas tres cadeiras além da que coube ao Almirante Protogenes, pois sua votação de legendas já attingiu tres vezes o quociente eleitoral.

Aggredida a tesoura pela companheira

Elvira Lemos, branca, de 20 annos, solteira, brasileira, residente á rua Benedicto Hyppolito n. 199 e sua companheira Adelia Mesquita, por questões de somenos importancia, tiveram hontem acalorada discussão.

Em dado momento Adelia, não se contendo, apanhando uma tesoura, desferiu violento golpe contra a antagonista, produzindo-lhe um ferimento no hypocondrio esquerdo.

A victima em estado grave, foi internada no Hospital de Prompto Soccorro, depois de ter sido convenientemente medicada.

Não passou de um principio...

FOGO NA "GARE" PEDRO II

Os Bombeiros na tarde de hontem, receberam um chamado para a "gare" Pedro II.

O material de extincção, célere partiu para o local.

A noticia era que a velha estação estava presa de um violento incendio.

Logo que os bombeiros chegaram á Praça da Republica, foram informados do que occorrera.

Uma cartola de oleo havia explodido. As chammas alastraram-se. Houve panico e chamada para os bombeiros.

Os funccionarios da Central do Brasil abafaram as labaredas, a baldes d'agua.

Os soldados do fogo não tiveram necessidade de entrar em acção.

BRINS

DESDE 3$000 O METRO

GRANDE VARIEDADE

METRO DE OURO

159, R. ROSARIO, 159

Uma justa aspiração

OS FUNCCIONARIOS DO TRIBUNAL REGIONAL E CARTORIOS ELEITORAES DIRIGEM-SE AO PRESIDENTE DA REPUBLICA

Os funccionarios da Tribunal Regional, Cartorios Eleitoraes e os requisitados das diversas repartições federaes e municipaes, dirigiram hontem uma petição ao presidente do Tribunal, solicitando sua interferencia junto ao ministro da Justiça, afim de que lhes seja abonado uma gratificação, attendendo aos serviços que vêm prestando fóra da hora do expediente, quer durante os trabalhos preparatorios do pleito de 14 de outubro, quer ainda no momento actual de apuração do referido pleito.

E' justo o pedido formulado pelos referidos funccionarios attendendo ao precedente de Estado de S. Paulo, que vem pagando uma diaria de cincoenta mil réis.

O Sr. Mello Franco e o Premio Nobel da Paz

PORTUGAL LANÇOU OFFICIALMENTE A CANDIDATURA DO CHANCELLER BRASILEIRO

O embaixador Martinho Nobre de Mello esteve, hontem, no Itamaraty, para communicar ao sr. Macedo Soares, ministro das Relações Exteriores, que o governo portuguez resolveu apoiar a candidatura do ex-chanceller Afranio de Mello Franco ao Premio Nobel da Paz, tendo para isso já transmittido aos seus representantes diplomaticos em Haya e Oslo as respectivas instrucções para que effectuem todas as diligencias necessarias junto das instancias competentes para o bom exito daquella candidatura.

Esta attitude do governo de Lisbôa, que é o primeiro da Europa a manifestar-se em pról da candidatura do ex-chanceller brasileiro, deverá ter grande repercussão tanto pelo evidente prestigio mundial de que está cercado o governo do sr. Oliveira Salazar como pela grande influencia pessoal que hoje possue nos circulos internacionaes o illustre jurisconsulto que está á frente da pasta portugueza dos Negocios Estrangeiros, sr. Caeiro da Matta, cuja intervenção na ultima conferencia economica de Londres e na assembléa da Sociedade das Nações, reunida para se occupar da admissão da Russia no areopago de Genebra, lhe grangeou uma situação européa do maior relevo.